

利用ガイドブック

2024

市内のお店や中小企業の福利厚生をお手伝い
 会員募集中! TEL<0565>-35-4470



ワークフレンドとよた

イベント
コンサート
チケット割引



働く皆さんの豊かな生活を応援します。

目次



ワークフレンドとよたのあらまし	2
新規入会手続き、入会・退会・会費	3
会員の異動報告、事業所の登録事項変更	4
ワークフレンドとよたの事業	5
共済金給付事業	6
健康維持増進事業	9
自己啓発・余暇活動事業	11
1 自己啓発支援事業	11
2 余暇活動事業	11
講座や企画、チケットの斡旋	11
3 年間パス・コンサート、スポーツ観戦等の助成	14
4 「おすすめ会員事業所へ行こう」の助成	15
5 割引協定レジャー施設(利用券・利用券Eチケット)	22
6 会員証提示 割引協定施設(ホテル・レジャー施設)	27
7 中小企業勤労者向け提携融資/東海ろうきん	32
8 ハートフルセンター会員サービス/ハートフルカードの利用	33
9 全福ネット会員サービス	33
10 宿泊施設利用助成事業	34
その他の事業	35
折込広告・ニュース掲載広告	35
新規会員募集中!	35
各種様式集	36

豊田市勤労者サービスセンター

TEL/0565-35-4470 FAX/0565-35-4475

【受付時間】月曜日～金曜日 午前8時30分～午後5時15分 (ただし、正午～午後1時を除く)

【休日】土・日・祝日・12月29日～1月3日

「ワークフレンドとよた」とは

事業所（会社・工場・お店）の福利厚生として加入

ワークフレンドとよた（豊田市勤労者サービスセンター）は、市内の中小企業等に働く皆様の「生活の安定と福祉の充実」を図るため、市からの補助を受け、個々の事業所では実施困難な福利厚生事業を行う団体です。事業所の皆様が加入し、その共同化によって大企業並みの福利厚生の実現をめざしています。

●ワークフレンドとよたのしくみとメリット

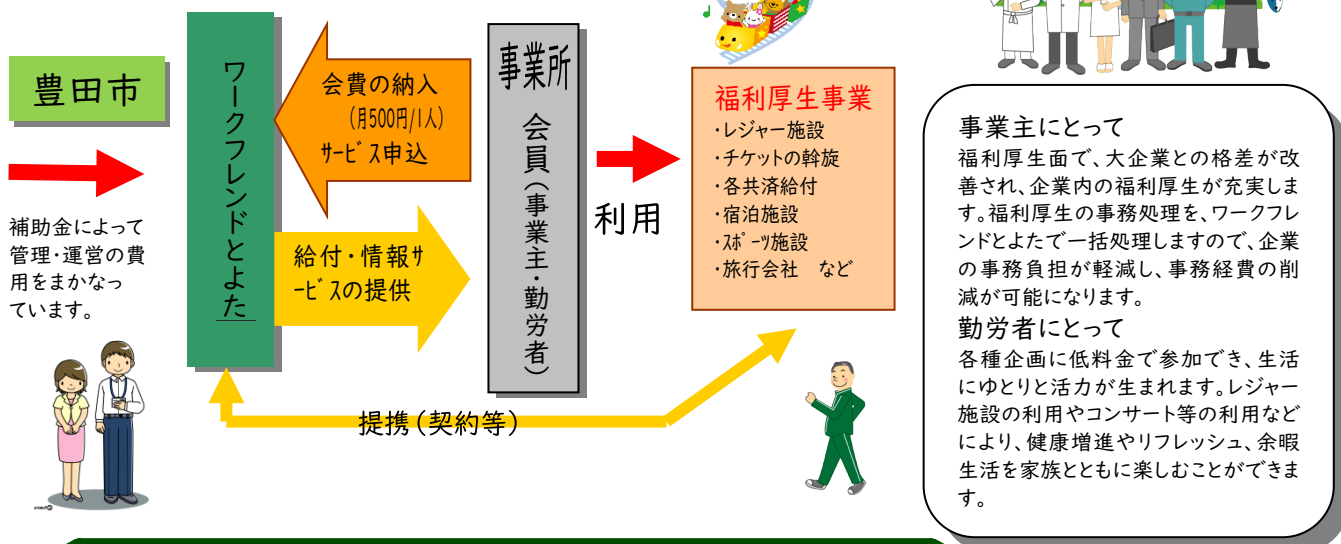

「ワークフレンドとよた」のあらまし

- **名称** 豊田市勤労者サービスセンター（平成23年4月1日設立）
- **所在地** 〒471-8501
豊田市西町3丁目60番地（豊田市役所西庁舎7階）
TEL 0565-35-4470 FAX 0565-35-4475
- ホームページ <https://workfriend.zenpuku.or.jp/>
- Eメール toyota@workfriend.zenpuku.or.jp

- **愛称** ワークフレンドとよた
（平成15年4月1日より）※公募により決定。
- **シンボルマーク** 
（平成16年1月1日より）※公募により決定

- **沿革** 昭和59年4月 「豊田市勤労者福祉共済会」として発足 発足時91事業所、855会員
- 平成6年2月 「豊田市勤労者福祉共済会設立10周年記念事業」開催
- 平成9年4月 財団法人化、名称を「財団法人豊田市勤労者福祉サービスセンター」とする
4月1日現在 584事業所、4,731人
- 平成15年4月 愛称を「ワークフレンドとよた」とする
- 平成15年12月 シンボルマークを決定する
- 平成17年1月 共済会設立20周年を記念し、お年玉抽選会を開催
- 平成17年4月 市町村合併により地域が広がる
- 平成18年 「財団法人化10周年記念事業」開催
- 平成23年3月 財団法人解散
- 平成23年4月 任意団体「豊田市勤労者サービスセンター」とする
- 平成26年4月 共済会設立30周年を記念し、ビンゴ大会等を開催
- 平成30年11月 全福センター「西ブロック会議」を豊田市で開催
- 令和6年4月 共済会設立40周年を記念し、電子会員証導入、記念事業等開催
- 令和6年1月現在約 530事業所約 6,800人



会費の納入方法（口座振替と納付書の選択）

年4回の会費納入月（4月、7月、10月、1月）に原則 **3ヶ月前納** です。

※入会・退会により発生した会費または返金は振替日に清算します。

【**口座振替**】会費納入月の15日に口座振替となります。※土日祝の場合は翌平日
会費の口座振替は、三菱UFJ銀行、豊田信用金庫のうちいずれかをご指定ください。

【**納付書**】会費納入月に事務局から送付する納付書により、指定金融機関、
コンビニエンスストアで納付していただきます。

会費納入月の20日までに速やかな納付にご協力ください。



●会費・入会金の口座振替月

入会月	口座振替月	納入内訳		入会月	口座振替月	納入内訳	
		会費	入会金			会費	入会金
4月	4月	4.5.6月分	4月分	10月	10月	10.11.12月分	10月分
5月	7月	5.6.7.8.9月分	5月分	11月	1月	11.12.1.2.3月分	11月分
6月	7月	6.7.8.9月分	6月分	12月	1月	12.1.2.3月分	12月分
7月	7月	7.8.9月分	7月分	1月	1月	1.2.3月分	1月分
8月	10月	8.9.10.11.12月分	8月分	2月	4月	2.3.4.5.6月分	2月分
9月	10月	9.10.11.12月分	9月分	3月	4月	3.4.5.6月分	3月分

会員の異動報告、事業所の登録事項変更

会員の異動手続き（追加加入・退会、氏名変更）

会員の入会や退会は・・・**会員異動報告書（様式第3号）**の提出が必要です。

必要事項を記入してFAXまたは、メールしてください。

※提出が遅れたり、重複した申請で会費が発生しても、払い戻しが出来ませんのでご注意ください。

○会費は原則3ヶ月前納になっています。

入会・退会により発生した入会金や会費または返金は、年4回の指定月に精算させていただきます。



●会員異動報告書（様式第3号）

内容	追加加入	会員の退会	氏名変更
書類提出 （月中）	翌月1日から会員	月末で会員資格がなくなります	変更
会費等	入会後の最初の納付月に 一括して入会金と会費を請求	会費の返金がある場合は、納付月に 清算します。	
会員証	加入月に送ります	会員証は 郵送 してください。（返却）	

会員異動報告書は、月末（12月は25日）着で締め切りますので、お早めに提出をお願いします。

※退会者は、異動報告書を月中に提出しても月末まで会員です。

会員の移行（入会先がワークフレンドとよたに加入している場合）

異動手続きを同月に行うと入会金が免除され年数等データもそのまま移行できます。

お問い合わせ Q&A

お問い合わせの多い内容を Q&A で掲載します。

Q1 会費は3ヶ月前納ですが、途中で退会する場合の会費はどうなりますか？

A1 **返金します。**ただし会費納入月（4、7、10、1月）で入会者・退会者の入会金、会費を合わせて清算します。

Q2 評議員ってどんな事をするの？

A2 事業所の会員に対して事業の周知・広報および事業の推進を行うとともにセンターの運営に協力していただく方です。具体的には、申請書に押印やニュースの配布、当否連絡、チケット配布・集金などです。

Q3 代表者が変更して、会費や給付金の口座番号の変更は無いが、届け出したほうがいいですか？

A3 様式第2号の**変更報告書を出して**ください。また会費引落口座の変更は様式第5-1.2号も合わせて提出ください。

事業所の内容変更(名称、所在地、代表者氏名等の変更)

事業所の名称、所在地、代表者等の変更がある場合は、提出してください。

●変更報告書(様式第2号)

(注)事業所名、代表者、会費引落口座、給付金振込先の変更は、
口座名義変更を伴うことがあります。

このような会費引落口座に変更がある場合は、新名義の

「預金口座振替依頼書、納付書送付依頼書(様式第5-1、5-2号)」
を提出してください。給付金はご希望の口座に振込みできますが、
事業所単位になります。

●事業所退会届(様式第4号) ※押印が必要な為郵送で提出

ワークフレンドとよたの事業

■会員は様々なサービスを受けられます。

【**共済金給付事業**】結婚・出産・入学祝金や入院見舞金など

【**健康維持増進事業**】人間ドック、スポーツ施設、

インフルエンザ予防接種の助成など

【**自己啓発・余暇活動事業**】通信講座の割引や情報提供など自己啓発、

社員旅行や個人旅行の宿泊助成、イベントの開催、チケットの割引、

レジャー施設の割引、グルメ券やグッズ、幹旋品などの割引販売など

事業に参加できる人
(利用できる人)



会員 会員と同居家族

※別居の家族は利用できません。



ワークフレンドとよたのホームページの活用

ワークフレンドとよた **検索** [https://workfriend.zenpuku.or.jp/](https://workfriend.zenpuku.or.jp/@gicz.jp)
@gicz.jp と@zenpuku.or.jp を受信できるよう携帯やパソコンの設定をしてください。



■アイコンを貼り付けよう

スマートホンにアイコンを貼り付けると便利です。

ワークフレンドとよたホームページのホーム画面

ホーム画面に追加⇒追加

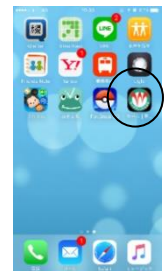

ワークフレンドとよたスマホ会員証の取得方法(GICパスポートの利用)

会員証は、各自でスマホ会員証を取得



まずGICパスポートを取得した上で
ワークフレンドとよたの会員証を登録してください。



★顔写真の登録が必要
となりますので、あらかじめ
撮影をしてお準備くだ
さい

入力した会員番号、名前が会員証に表示されます。
本名漢字表記でご登録してください。



GICパスポートをす
でに登録されている
方は、こちらから

共済金給付事業 【会員限定】

慶事 弔事 見舞 金額: 3,000 円~100,000 円



会員として資格を取得した日以後に次の給付事由が発生した場合は、給付金が受けられます。※申請がない場合は受給資格を失います。

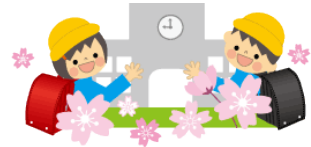

請求方法と期間:



「共済金等給付請求書(様式第8号)」に必要事項を記入し、事業所の評議員を経由して給付事由が発生した日から**自己申告で1年以内**に請求してください。
申請には、公的に確認できる書類や内容の添付(コピー)が必要です。

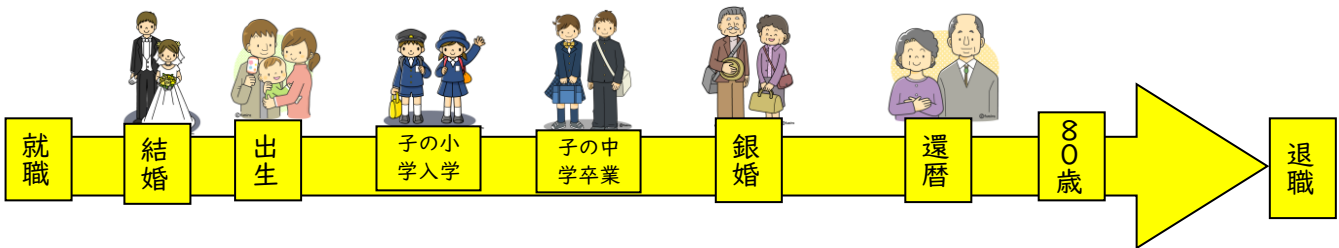

- 会員期間が事由発生日において1年未満での祝金の支給は、給付金額の1/2
- 夫婦や家族などで会員になっている場合、それぞれに受給資格あり (出生・入学・卒業祝金、実親・義理親弔慰金など)
- 入院の給付は、退院後の申請で入院日数は1年度分を通算でき、最高 30,000 円
- 入会前からの継続入院は、対象外
- 出産にともなう入院(帝王切開含む)は、対象外
- 障害の給付は、等級より差額支給
- 会員本人の死亡の場合は退会餞別は対象外
- 80歳以上の会員は、入院、障害の給付は対象外
- 会員の資格を取得した月(入会届けを提出した翌月1日)から在会中に新たに発生した給付事由について支給対象



受領方法: 給付決定後、事業所指定の金融機関口座へ振り込みます。振込明細を別途通知します。



共済金等給付請求書		FAXメール可	
事業所名	会員の氏名	事業所住所	会員の住所
所属(所属がない場合は、所属するもの(団体)を記入してください。)			
<input type="checkbox"/> 会員の年齢 <input type="checkbox"/> 会員の年齢(昭和24年)	婚姻状況の 年 月 日	年 月 日	取得者の氏名
<input type="checkbox"/> 会員の年齢(満60歳)	年 月 日	年 月 日	
<input type="checkbox"/> 会員の事由 <input type="checkbox"/> 会員の事由(子の小)	子の事由(年)	年 月 日	子の事由(年)
<input type="checkbox"/> 会員の事由(子の小)	子の事由(年)	年 月 日	<input type="checkbox"/> 入院・療養日 <input type="checkbox"/> 入院 <input type="checkbox"/> 療養
<input type="checkbox"/> 会員の事由(子の中)	子の事由(年)	年 月 日	<input type="checkbox"/> 入院・療養日 <input type="checkbox"/> 入院 <input type="checkbox"/> 療養
<input type="checkbox"/> 会員の事由(子の中)	子の事由(年)	年 月 日	<input type="checkbox"/> 入院・療養日 <input type="checkbox"/> 入院 <input type="checkbox"/> 療養
<input type="checkbox"/> 会員の事由(子の中)	子の事由(年)	年 月 日	<input type="checkbox"/> 入院・療養日 <input type="checkbox"/> 入院 <input type="checkbox"/> 療養
<input type="checkbox"/> 会員の事由(子の中)	子の事由(年)	年 月 日	<input type="checkbox"/> 入院・療養日 <input type="checkbox"/> 入院 <input type="checkbox"/> 療養
<input type="checkbox"/> 会員の事由(子の中)	子の事由(年)	年 月 日	<input type="checkbox"/> 入院・療養日 <input type="checkbox"/> 入院 <input type="checkbox"/> 療養
<input type="checkbox"/> 会員の事由(子の中)	子の事由(年)	年 月 日	<input type="checkbox"/> 入院・療養日 <input type="checkbox"/> 入院 <input type="checkbox"/> 療養
<input type="checkbox"/> 会員の事由(子の中)	子の事由(年)	年 月 日	<input type="checkbox"/> 入院・療養日 <input type="checkbox"/> 入院 <input type="checkbox"/> 療養
<input type="checkbox"/> 会員の事由(子の中)	子の事由(年)	年 月 日	<input type="checkbox"/> 入院・療養日 <input type="checkbox"/> 入院 <input type="checkbox"/> 療養
<input type="checkbox"/> 会員の事由(子の中)	子の事由(年)	年 月 日	<input type="checkbox"/> 入院・療養日 <input type="checkbox"/> 入院 <input type="checkbox"/> 療養
<input type="checkbox"/> 会員の事由(子の中)	子の事由(年)	年 月 日	<input type="checkbox"/> 入院・療養日 <input type="checkbox"/> 入院 <input type="checkbox"/> 療養
<input type="checkbox"/> 会員の事由(子の中)	子の事由(年)	年 月 日	<input type="checkbox"/> 入院・療養日 <input type="checkbox"/> 入院 <input type="checkbox"/> 療養
<input type="checkbox"/> 会員の事由(子の中)	子の事由(年)	年 月 日	<input type="checkbox"/> 入院・療養日 <input type="checkbox"/> 入院 <input type="checkbox"/> 療養
<input type="checkbox"/> 会員の事由(子の中)	子の事由(年)	年 月 日	<input type="checkbox"/> 入院・療養日 <input type="checkbox"/> 入院 <input type="checkbox"/> 療養
<input type="checkbox"/> 会員の事由(子の中)	子の事由(年)	年 月 日	<input type="checkbox"/> 入院・療養日 <input type="checkbox"/> 入院 <input type="checkbox"/> 療養
<input type="checkbox"/> 会員の事由(子の中)	子の事由(年)	年 月 日	<input type="checkbox"/> 入院・療養日 <input type="checkbox"/> 入院 <input type="checkbox"/> 療養
<input type="checkbox"/> 会員の事由(子の中)	子の事由(年)	年 月 日	<input type="checkbox"/> 入院・療養日 <input type="checkbox"/> 入院 <input type="checkbox"/> 療養
<input type="checkbox"/> 会員の事由(子の中)	子の事由(年)	年 月 日	<input type="checkbox"/> 入院・療養日 <input type="checkbox"/> 入院 <input type="checkbox"/> 療養
<input type="checkbox"/> 会員の事由(子の中)	子の事由(年)	年 月 日	<input type="checkbox"/> 入院・療養日 <input type="checkbox"/> 入院 <input type="checkbox"/> 療養
<input type="checkbox"/> 会員の事由(子の中)	子の事由(年)	年 月 日	<input type="checkbox"/> 入院・療養日 <input type="checkbox"/> 入院 <input type="checkbox"/> 療養
<input type="checkbox"/> 会員の事由(子の中)	子の事由(年)	年 月 日	<input type="checkbox"/> 入院・療養日 <input type="checkbox"/> 入院 <input type="checkbox"/> 療養
<input type="checkbox"/> 会員の事由(子の中)	子の事由(年)	年 月 日	<input type="checkbox"/> 入院・療養日 <input type="checkbox"/> 入院 <input type="checkbox"/> 療養
<input type="checkbox"/> 会員の事由(子の中)	子の事由(年)	年 月 日	<input type="checkbox"/> 入院・療養日 <input type="checkbox"/> 入院 <input type="checkbox"/> 療養
<input type="checkbox"/> 会員の事由(子の中)	子の事由(年)	年 月 日	<input type="checkbox"/> 入院・療養日 <input type="checkbox"/> 入院 <input type="checkbox"/> 療養
<input type="checkbox"/> 会員の事由(子の中)	子の事由(年)	年 月 日	<input type="checkbox"/> 入院・療養日 <input type="checkbox"/> 入院 <input type="checkbox"/> 療養
<input type="checkbox"/> 会員の事由(子の中)	子の事由(年)	年 月 日	<input type="checkbox"/> 入院・療養日 <input type="checkbox"/> 入院 <input type="checkbox"/> 療養
<input type="checkbox"/> 会員の事由(子の中)	子の事由(年)	年 月 日	<input type="checkbox"/> 入院・療養日 <input type="checkbox"/> 入院 <input type="checkbox"/> 療養
<input type="checkbox"/> 会員の事由(子の中)	子の事由(年)	年 月 日	<input type="checkbox"/> 入院・療養日 <input type="checkbox"/> 入院 <input type="checkbox"/> 療養
<input type="checkbox"/> 会員の事由(子の中)	子の事由(年)	年 月 日	<input type="checkbox"/> 入院・療養日 <input type="checkbox"/> 入院 <input type="checkbox"/> 療養
<input type="checkbox"/> 会員の事由(子の中)	子の事由(年)	年 月 日	<input type="checkbox"/> 入院・療養日 <input type="checkbox"/> 入院 <input type="checkbox"/> 療養
<input type="checkbox"/> 会員の事由(子の中)	子の事由(年)	年 月 日	<input type="checkbox"/> 入院・療養日 <input type="checkbox"/> 入院 <input type="checkbox"/> 療養
<input type="checkbox"/> 会員の事由(子の中)	子の事由(年)	年 月 日	<input type="checkbox"/> 入院・療養日 <input type="checkbox"/> 入院 <input type="checkbox"/> 療養
<input type="checkbox"/> 会員の事由(子の中)	子の事由(年)	年 月 日	<input type="checkbox"/> 入院・療養日 <input type="checkbox"/> 入院 <input type="checkbox"/> 療養
<input type="checkbox"/> 会員の事由(子の中)	子の事由(年)	年 月 日	<input type="checkbox"/> 入院・療養日 <input type="checkbox"/> 入院 <input type="checkbox"/> 療養
<input type="checkbox"/> 会員の事由(子の中)	子の事由(年)	年 月 日	<input type="checkbox"/> 入院・療養日 <input type="checkbox"/> 入院 <input type="checkbox"/> 療養
<input type="checkbox"/> 会員の事由(子の中)	子の事由(年)	年 月 日	<input type="checkbox"/> 入院・療養日 <input type="checkbox"/> 入院 <input type="checkbox"/> 療養
<input type="checkbox"/> 会員の事由(子の中)	子の事由(年)	年 月 日	<input type="checkbox"/> 入院・療養日 <input type="checkbox"/> 入院 <input type="checkbox"/> 療養
<input type="checkbox"/> 会員の事由(子の中)	子の事由(年)	年 月 日	<input type="checkbox"/> 入院・療養日 <input type="checkbox"/> 入院 <input type="checkbox"/> 療養
<input type="checkbox"/> 会員の事由(子の中)	子の事由(年)	年 月 日	<input type="checkbox"/> 入院・療養日 <input type="checkbox"/> 入院 <input type="checkbox"/> 療養
<input type="checkbox"/> 会員の事由(子の中)	子の事由(年)	年 月 日	<input type="checkbox"/> 入院・療養日 <input type="checkbox"/> 入院 <input type="checkbox"/> 療養
<input type="checkbox"/> 会員の事由(子の中)	子の事由(年)	年 月 日	<input type="checkbox"/> 入院・療養日 <input type="checkbox"/> 入院 <input type="checkbox"/> 療養
<input type="checkbox"/> 会員の事由(子の中)	子の事由(年)	年 月 日	<input type="checkbox"/> 入院・療養日 <input type="checkbox"/> 入院 <input type="checkbox"/> 療養
<input type="checkbox"/> 会員の事由(子の中)	子の事由(年)	年 月 日	<input type="checkbox"/> 入院・療養日 <input type="checkbox"/> 入院 <input type="checkbox"/> 療養
<input type="checkbox"/> 会員の事由(子の中)	子の事由(年)	年 月 日	<input type="checkbox"/> 入院・療養日 <input type="checkbox"/> 入院 <input type="checkbox"/> 療養
<input type="checkbox"/> 会員の事由(子の中)	子の事由(年)	年 月 日	<input type="checkbox"/> 入院・療養日 <input type="checkbox"/> 入院 <input type="checkbox"/> 療養
<input type="checkbox"/> 会員の事由(子の中)	子の事由(年)	年 月 日	<input type="checkbox"/> 入院・療養日 <input type="checkbox"/> 入院 <input type="checkbox"/> 療養
<input type="checkbox"/> 会員の事由(子の中)	子の事由(年)	年 月 日	<input type="checkbox"/> 入院・療養日 <input type="checkbox"/> 入院 <input type="checkbox"/> 療養
<input type="checkbox"/> 会員の事由(子の中)	子の事由(年)	年 月 日	<input type="checkbox"/> 入院・療養日 <input type="checkbox"/> 入院 <input type="checkbox"/> 療養
<input type="checkbox"/> 会員の事由(子の中)	子の事由(年)	年 月 日	<input type="checkbox"/> 入院・療養日 <input type="checkbox"/> 入院 <input type="checkbox"/> 療養
<input type="checkbox"/> 会員の事由(子の中)	子の事由(年)	年 月 日	<input type="checkbox"/> 入院・療養日 <input type="checkbox"/> 入院 <input type="checkbox"/> 療養
<input type="checkbox"/> 会員の事由(子の中)	子の事由(年)	年 月 日	<input type="checkbox"/> 入院・療養日 <input type="checkbox"/> 入院 <input type="checkbox"/> 療養
<input type="checkbox"/> 会員の事由(子の中)	子の事由(年)	年 月 日	<input type="checkbox"/> 入院・療養日 <input type="checkbox"/> 入院 <input type="checkbox"/> 療養
<input type="checkbox"/> 会員の事由(子の中)	子の事由(年)	年 月 日	<input type="checkbox"/> 入院・療養日 <input type="checkbox"/> 入院 <input type="checkbox"/> 療養
<input type="checkbox"/> 会員の事由(子の中)	子の事由(年)	年 月 日	<input type="checkbox"/> 入院・療養日 <input type="checkbox"/> 入院 <input type="checkbox"/> 療養
<input type="checkbox"/> 会員の事由(子の中)	子の事由(年)	年 月 日	<input type="checkbox"/> 入院・療養日 <input type="checkbox"/> 入院 <input type="checkbox"/> 療養
<input type="checkbox"/> 会員の事由(子の中)	子の事由(年)	年 月 日	<input type="checkbox"/> 入院・療養日 <input type="checkbox"/> 入院 <input type="checkbox"/> 療養
<input type="checkbox"/> 会員の事由(子の中)	子の事由(年)	年 月 日	<input type="checkbox"/> 入院・療養日 <input type="checkbox"/> 入院 <input type="checkbox"/> 療養
<input type="checkbox"/> 会員の事由(子の中)	子の事由(年)	年 月 日	<input type="checkbox"/> 入院・療養日 <input type="checkbox"/> 入院 <input type="checkbox"/> 療養
<input type="checkbox"/> 会員の事由(子の中)	子の事由(年)	年 月 日	<input type="checkbox"/> 入院・療養日 <input type="checkbox"/> 入院 <input type="checkbox"/> 療養
<input type="checkbox"/> 会員の事由(子の中)	子の事由(年)	年 月 日	<input type="checkbox"/> 入院・療養日 <input type="checkbox"/> 入院 <input type="checkbox"/> 療養
<input type="checkbox"/> 会員の事由(子の中)	子の事由(年)	年 月 日	<input type="checkbox"/> 入院・療養日 <input type="checkbox"/> 入院 <input type="checkbox"/> 療養
<input type="checkbox"/> 会員の事由(子の中)	子の事由(年)	年 月 日	<input type="checkbox"/> 入院・療養日 <input type="checkbox"/> 入院 <input type="checkbox"/> 療養
<input type="checkbox"/> 会員の事由(子の中)	子の事由(年)	年 月 日	<input type="checkbox"/> 入院・療養日 <input type="checkbox"/> 入院 <input type="checkbox"/> 療養
<input type="checkbox"/> 会員の事由(子の中)	子の事由(年)	年 月 日	<input type="checkbox"/> 入院・療養日 <input type="checkbox"/> 入院 <input type="checkbox"/> 療養
<input type="checkbox"/> 会員の事由(子の中)	子の事由(年)	年 月 日	<input type="checkbox"/> 入院・療養日 <input type="checkbox"/> 入院 <input type="checkbox"/> 療養
<input type="checkbox"/> 会員の事由(子の中)	子の事由(年)	年 月 日	<input type="checkbox"/> 入院・療養日 <input type="checkbox"/> 入院 <input type="checkbox"/> 療養
<input type="checkbox"/> 会員の事由(子の中)	子の事由(年)	年 月 日	<input type="checkbox"/> 入院・療養日 <input type="checkbox"/> 入院 <input type="checkbox"/> 療養
<input type="checkbox"/> 会員の事由(子の中)	子の事由(年)	年 月 日	<input type="checkbox"/> 入院・療養日 <input type="checkbox"/> 入院 <input type="checkbox"/> 療養
<input type="checkbox"/> 会員の事由(子の中)	子の事由(年)	年 月 日	<input type="checkbox"/> 入院・療養日 <input type="checkbox"/> 入院 <input type="checkbox"/> 療養
<input type="checkbox"/> 会員の事由(子の中)	子の事由(年)	年 月 日	<input type="checkbox"/> 入院・療養日 <input type="checkbox"/> 入院 <input type="checkbox"/> 療養
<input type="checkbox"/> 会員の事由(子の中)	子の事由(年)	年 月 日	<input type="checkbox"/> 入院・療養日 <input type="checkbox"/> 入院 <input type="checkbox"/> 療養
<input type="checkbox"/> 会員の事由(子の中)	子の事由(年)	年 月 日	<input type="checkbox"/> 入院・療養日 <input type="checkbox"/> 入院 <input type="checkbox"/> 療養
<input type="checkbox"/> 会員の事由(子の中)	子の事由(年)	年 月 日	<input type="checkbox"/> 入院・療養日 <input type="checkbox"/> 入院 <input type="checkbox"/> 療養
<input type="checkbox"/> 会員の事由(子の中)	子の事由(年)	年 月 日	<input type="checkbox"/> 入院・療養日 <input type="checkbox"/> 入院 <input type="checkbox"/> 療養
<input type="checkbox"/> 会員の事由(子の中)	子の事由(年)	年 月 日	<input type="checkbox"/> 入院・療養日 <input type="checkbox"/> 入院 <input type="checkbox"/> 療養
<input type="checkbox"/> 会員の事由(子の中)	子の事由(年)	年 月 日	<input type="checkbox"/> 入院・療養日 <input type="checkbox"/> 入院 <input type="checkbox"/> 療養
<input type="checkbox"/> 会員の事由(子の中)	子の事由(年)	年 月 日	<input type="checkbox"/> 入院・療養日 <input type="checkbox"/> 入院 <input type="checkbox"/> 療養
<input type="checkbox"/> 会員の事由(子の中)	子の事由(年)	年 月 日	<input type="checkbox"/> 入院・療養日 <input type="checkbox"/> 入院 <input type="checkbox"/> 療養
<input type="checkbox"/> 会員の事由(子の中)	子の事由(年)	年 月 日	<input type="checkbox"/> 入院・療養日 <input type="checkbox"/> 入院 <input type="checkbox"/> 療養
<input type="checkbox"/> 会員の事由(子の中)	子の事由(年)	年 月 日	<input type="checkbox"/> 入院・療養日 <input type="checkbox"/> 入院 <input type="checkbox"/> 療養
<input type="checkbox"/> 会員の事由(子の中)	子の事由(年)	年 月 日	<input type="checkbox"/> 入院・療養日 <input type="checkbox"/> 入院 <input type="checkbox"/> 療養
<input type="checkbox"/> 会員の事由(子の中)	子の事由(年)	年 月 日	<input type="checkbox"/> 入院・療養日 <input type="checkbox"/> 入院 <input type="checkbox"/> 療養
<input type="checkbox"/> 会員の事由(子の中)	子の事由(年)	年 月 日	<input type="checkbox"/> 入院・療養日 <input type="checkbox"/> 入院 <input type="checkbox"/> 療養
<input type="checkbox"/> 会員の事由(子の中)	子の事由(年)	年 月 日	<input type="checkbox"/> 入院・療養日 <input type="checkbox"/> 入院 <input type="checkbox"/> 療養
<input type="checkbox"/> 会員の事由(子の中)	子の事由(年)	年 月 日	<input type="checkbox"/> 入院・療養日 <input type="checkbox"/> 入院 <input type="checkbox"/> 療養
<input type="checkbox"/> 会員の事由(子の中)	子の事由(年)	年 月 日	<input type="checkbox"/> 入院・療養日 <input type="checkbox"/> 入院 <input type="checkbox"/> 療養
<input type="checkbox"/> 会員の事由(子の中)	子の事由(年)	年 月 日	<input type="checkbox"/> 入院・療養日 <input type="checkbox"/> 入院 <input type="checkbox"/> 療養
<input type="checkbox"/> 会員の事由(子の中)	子の事由(年)	年 月 日	<input type="checkbox"/> 入院・療養日 <input type="checkbox"/> 入院 <input type="checkbox"/> 療養
<input type="checkbox"/> 会員の事由(子の中)	子の事由(年)	年 月 日	<input type="checkbox"/> 入院・療養日 <input type="checkbox"/> 入院 <input type="checkbox"/> 療養
<input type="checkbox"/> 会員の事由(子の中)	子の事由(年)	年 月 日	<input type="checkbox"/> 入院・療養日 <input type="checkbox"/> 入院 <input type="checkbox"/> 療養
<input type="checkbox"/> 会員の事由(子の中)	子の事由(年)	年 月 日	<input type="checkbox"/> 入院・療養日 <input type="checkbox"/> 入院 <input type="checkbox"/> 療養
<input type="checkbox"/> 会員の事由(子の中)	子の事由(年)	年 月 日	<input type="checkbox"/> 入院・療養日 <input type="checkbox"/> 入院 <input type="checkbox"/> 療養
<input type="checkbox"/> 会員の事由(子の中)	子の事由(年)	年 月 日	<input type="checkbox"/> 入院・療養日 <input type="checkbox"/> 入院 <input type="checkbox"/> 療養
<input type="checkbox"/> 会員の事由(子の中)	子の事由(年)	年 月 日	<input type="checkbox"/> 入院・療養日 <input type="checkbox"/> 入院 <input type="checkbox"/> 療養
<input type="checkbox"/> 会員の事由(子の中)	子の事由(年)	年 月 日	<input type="checkbox"/> 入院・療養日 <input type="checkbox"/> 入院 <input type="checkbox"/> 療養
<input type="checkbox"/> 会員の事由(子の中)	子の事由(年)	年 月 日	<input type="checkbox"/> 入院・療養日 <input type="checkbox"/> 入院 <input type="checkbox"/> 療養
<input type="checkbox"/> 会員の事由(子の中)	子の事由(年)	年 月 日	<input type="checkbox"/> 入院・療養日 <input type="checkbox"/> 入院 <input type="checkbox"/> 療養
<input type="checkbox"/> 会員の事由(子の中)	子の事由(年)	年 月 日	<input type="checkbox"/> 入院・療養日 <input type="checkbox"/> 入院 <input type="checkbox"/> 療養
<input type="checkbox"/> 会員の事由(子の中)	子の事由(年)	年 月 日	<input type="checkbox"/> 入院・療養日 <input type="checkbox"/> 入院 <input type="checkbox"/> 療養
<input type="checkbox"/> 会員の事由(子の中)	子の事由(年)	年 月 日	<input type="checkbox"/> 入院・療養日 <input type="checkbox"/> 入院 <input type="checkbox"/> 療養
<input type="checkbox"/> 会員の事由(子の中)	子の事由(年)	年 月 日	<input type="checkbox"/> 入院・療養日 <input type="checkbox"/> 入院 <input type="checkbox"/> 療養
<input type="checkbox"/> 会員の事由(子の中)	子の事由(年)	年 月 日	<input type="checkbox"/> 入院・療養日 <input type="checkbox"/> 入院 <input type="checkbox"/> 療養
<input type="checkbox"/> 会員の事由(子の中)	子の事由(年)	年 月 日	<input type="checkbox"/> 入院・療養日 <input type="checkbox"/> 入院 <input type="checkbox"/> 療養
<input type="checkbox"/> 会員の事由(子の中)	子の事由(年)	年 月 日	<input type="checkbox"/> 入院・療養日 <input type="checkbox"/> 入院 <input type="checkbox"/> 療養
<input type="checkbox"/> 会員の事由(子の中)	子の事由(年)	年 月 日	<input type="checkbox"/> 入院・療養日 <input type="checkbox"/> 入院 <input type="checkbox"/> 療養
<input type="checkbox"/> 会員の事由(子の中)	子の事由(年)	年 月 日	<input type="checkbox"/> 入院・療養日 <input type="checkbox"/> 入院 <input type="checkbox"/> 療養
<input type="checkbox"/> 会員の事由(子の中)	子の事由(年) </		

共済給付金一覧

給付事由		給付金額	給付率等	添付書類等		
祝金	結婚祝金(会員の法律上の婚姻)	10,000円	事由発生日において会員期間が1年未満の場合は1/2支給	婚姻届受理証明書等		
	銀婚祝金(会員の法律上の婚姻後25年)	10,000円		事由日以降の戸籍抄本等		
	出生祝金(会員の子が誕生)	10,000円		母子手帳(出生届済証明のページ)等		
	就学祝金(会員の子が小学校入学)	10,000円		健康保険被扶養者届 or 住民票等※生計を一にしている子		
	卒業祝金(会員の子が中学校卒業)	10,000円				
	還暦祝金(会員が満60歳の誕生日を迎えたとき)	10,000円		添付書類なし		
	勤続祝金(会員期間が10年以上で満80歳の誕生日を迎えたとき)	10,000円				
餞別	退会餞別(会員期間が10年以上)	記念品	会員死亡の場合 は対象外	本人希望の住所 (配達先)を記入		
弔慰金 死亡	会員	65歳未満	100,000円	除籍謄本と受取人(法定相続順の高い方)の 身分証明書が必須		
		65歳以上80歳未満	50,000円			
		80歳以上	10,000円			
	会員の配偶者		30,000円	死亡診断書 or 住民票の除票 or 除籍謄本に 会員名がない場合は、会員の戸籍全部事項 証明(会員との関係が分かるものが必須)		
	会員の子		10,000円			
	会員の親(実の親および配偶者の親)		10,000円			
見舞金	入院	会員が5日以上入院したとき	10,000円	事由の発生は退院日 とし、入院日数は1年 度分を通算する。 80歳以上は対象外	入院期間のわかる 医療機関の領収書等	
		会員が10日以上入院したとき	15,000円			
		会員が30日以上入院したとき	20,000円			
		会員が60日以上入院したとき	30,000円			
	障害	①会員が1~2級の身体障害を負ったとき		30,000円	新規の交付または左表 ①~④に上がった場合差 額支給。 80歳以上は対象外	身体障がい者手帳所 持証明書等 (等級と初回交付日と 履歴の分かるもの)
		②会員が3~4級の身体障害を負ったとき		20,000円		
③会員が5~6級の身体障害を負ったとき		10,000円				
住宅災害 見舞金	火災 落雷 爆発	全焼・全壊(70%以上)	30,000円	災害救助法の 適用があったと き対象外	官公署の発行する罹 災証明書(消防署等発 行)、損害程度の判る 写真等、罹災割合のわ かる書類	
		半焼・半壊(20%以上)	20,000円			
		一部損壊(5%以上)	10,000円			
		ぼや	5,000円			
	自然 災害	全壊・流出(70%以上)	10,000円以内			
		半焼・半壊(20%以上)	8,000円以内			
		一部損壊(5%以上)	5,000円以内			
		床上浸水	3,000円以内			

◆共済給付金の添付書類（注意事項）

添付書類は、給付要件の確認です。

「子」「配偶者」「親」「婚姻日」「書類の発行日」等明確になるものが必要です。

戸籍抄本・謄本・住民票等は、申請日3か月以内のものに限る。

会員との系売木丙を必ず入れて事由日を過ぎてから取ってください。

給付要件の確認が困難な場合、追加書類の提出をお願いすることがあります。

提出書類の原本は、確認する場合がありますので、給付されるまで保管ください。



給付内容と添付書類		戸籍抄本・謄本	住民票	会社控えの健康保険被扶養者状況リスト	
祝	結婚(入籍日)	○ 婚姻届受理証明書もOK	△ 婚姻日が入っていればOK	×	
	銀婚(入籍日、発行日)	○			
	出生 (子の生年月日、続柄)	○ 母子手帳もOK(父母の名前と市役所印のある覧)			
金	小学校入学 中学校卒業 (生計を一にしている子の生年月日、続柄)	○ 最新の健康保険被扶養者状況リスト(会社控)⇒ は子を扶養していれば提出 OK です。 ※ただし、健康保険証は×です。			
	給付内容と添付書類	死亡診断書	除籍謄本		住民票の除票
弔慰金死亡	親	実	△ 会員名と続柄が入っていれば OK	左△の書類に プラスする	
		義理	△ (死亡後に書類を取る)		
	配偶者 or 子	△ 会員名と続柄が入っていれば OK			
親・配偶者・子の死亡日と氏名、親子関係(続柄)が公的にわかるものなら1つでもOK					
本人	本人死亡の場合は、下記書類が必須				
	除籍謄本	受取人(法定相続順の高い方)の続柄(戸籍全部事項証明書)と身分証明書(運転免許証)			除籍謄本で続柄がわかれば不要
給付内容		添付書類			
見舞金	入院(入院期間)	入院期間のわかる医療機関の領収書か入院証明書			
	身体障害	身体障がい者手帳(豊田市の場合) ※再交付の場合は履歴のわかるものが別途必要			
	住宅災害	官公署の発行する罹災証明書と損害程度の判る写真と罹災割合のわかる書類			

お問い合わせ Q&A

お問い合わせの多い内容を Q&A で掲載します。

【給付金について】

Q1 夫婦で会員になっている場合の給付金と添付書類は？

A1 夫婦とも対象です。(子の出生・入学・卒業祝金、実親・義理親弔慰金等)

申請用紙をそれぞれ出してください。一緒に提出の場合の添付書類は、1部で結構です。

Q2 再度入院した場合は、給付申請できますか？

A2 入院日数は1年度分の通算です。

最大60日以上で最高3万円です。差額給付になりますので、問い合わせください。

Q3 給付の添付書類で必要のない内容のページは送らなくてもいいですか？

A3 給付要件に発行日が印字しているページまで必要な場合があります。必要のない内容の部分を黒ぬりして提出してOKです。

健康維持増進事業 【会員限定】

人間ドック・専門ドックの受診助成
インフルエンザ・その他予防接種助成



会員の皆さんの健康維持増進にお役立ていただくために次のような事業を行っています。

請求方法と期間:



個人申請はQRコード・URLから申請

申請書に必要事項を記入し、事業所の評議員を經由して**受診後3ヶ月以内に請求**してください。

※過ぎた申請、退会された方がさかのぼっての申請は、対象外

受領方法: 事業所指定の金融機関口座へ振り込みます。

インフルエンザ・その他予防接種の**個人申請の場合**は、FamiPay、サーティワン egift、AMAZON ギフトカード、図書カードネットを選択で個人メールアドレスへ送ります。

		インフルエンザ・その他予防接種	人間ドック・専門ドック※
助成額		1,000 円相当/1年2回/1人	8,000 円/1年1回/1人
対象者		当日会員	当日満30歳以上の会員
病院		医療機関(国内)	
添付書類	領収書	受診した会員個人名の領収書	
	領収額	1枚で2,500円以上	1枚で20,000円以上
	明記	インフルエンザ等種類の明記のあるもの	人間ドックまたは専門ドックのコース名の明記のあるもの(基本健診+オプションでも可)
	追記・添付	明記が無くても、ワクチンのシールや内容の添付があればOK	コース名や、OPの明記があるものを追加添付
不可		領収書にインフルエンザ等の予防接種の但し書きが無い場合不可。氏名の無い済証不可	医療行為、保険適用、事業所負担は対象外



【注意事項】

※専門ドック(脳ドック、PET、がん検診、物忘れ検診など)対象です。

・領収書に予防接種の種類、人間ドックのコース名が無い場合は、受診項目の明記を医療機関で追記してもらってください。

提出書類の原本は、確認する場合がありますので、給付されるまで保管ください。



スポーツ大会参加費助成：全国スポーツ大会やスポーツイベントの参加費

会員の皆様が、全国のスポーツ大会に参加した場合、参加費が5,000円以上に
 対して1年に1回限り1人1,000円または1,000円相当を助成します。



請求方法と期間:書類を入会后または大会後3ヶ月以内に必着。

受領方法:事業所指定の金融機関口座へ振り込みます。

個人申請の場合は、FamiPay、サーティワン egift、AMAZON ギフトカード、図書カードネットを選択で個人メールアドレスへ送ります。

【注意】詳しくは申請書をご覧ください。
 ※過ぎた申請、退会された方がさかのぼっての申請は、対象外

対象内容:マラソン大会、ゴルフコンペ、試合、eスポーツの大会など

添付書類	領収書	会員個人名の領収書または支払明細等(内容がわかるもの)
	領収額	1枚で5,000円以上
	要項	大会要項の案内文
不可	領収書名に連名・苗字のみ、団体名は不可。	
対象外	年会費や登録費は対象外	

※個人名の領収書で団体参加の場合に領収金額が参加人数1人あたり5千円以上換算なら対象



スポーツジム 会員証を提示してください

フィットイージー

[FIT-EASY]

全国全ての店舗でご利用可能です。

●フィットイージーHP開く「Web入会」を選択

※ご希望の店舗をお選びください。

●プラン選択画面

「法人契約企業の会員様はこちら」を選択

◆法人パスワード:workfriend



※ロッカー契約、プロテインサーバー、タンニングの新規契約はできません。

入会金+事務手数料 5,500円 → **1,100円**

月会費 7,150円~6,980円 → **5,500円**

女性だけの30分フィットネス カーブス

豊田美里、豊田緑ヶ丘、豊田拳母 他

インフォメーションダイヤル (TEL0120-441-029)

受付時間 平日午前10時~午後6時

【優待内容】 入会金無料

【対象】 会員と同居家族(女性に限る)

【利用方法】 無料体験・入会金優遇を希望の方は、「東海2111」の旨を告げてインフォメーションダイヤルへ電話してください。

※全国の店舗で利用可能です。



ルネサンスオンライン

1,100円(税込)月額定額レッスン受け放題

クーポンコード: **A0806569**

平日/10:00~17:30

TEL 03-5600-5399

健康関連図書の配布や健康DVDの貸し出し

健康の維持増進に役立つ健康関連のチラシ配布、DVDを事務局窓口で貸し出しています。

事務局に「大笑い健康プログラム1~3巻」「健康づくり」

「介護予防運動」等を用意しています。

各45分~80分程度のもので。



自己啓発・余暇活動事業 【会員限定/同居家族】

1 自己啓発支援事業 【会員限定】

会員の皆さんが自己啓発として、趣味・教養などの講座を受けられる場合にワークフレンドとよたからその費用の一部を助成します。



現在、助成する講座は次のものに限定しています。詳しくは事務局へお問合せください。

【豊田中日文化センター】



会員証提示

定期講座受講料 10,000 円 (税込) 以上をお支払の際に **2,000 円割引**。

1年度1回、支払は、窓口での現金のみ対象
ただし次年度以降でも同一講座は補助対象外です。

資料請求・詳しくは

豊田中日文化センターへ直接ご連絡ください。

TEL:0120-98-2841

火曜日～金曜日 9:30～18:30

土曜日 17:30 まで 日曜日 12:00 まで 月曜日 休み

【NHK学園生涯学習通信講座】

会員と会員家族は一般受講料から **2,000 円割引**

【申込】A:NHK学園へ 042-572-3151 (代) から

B:NHK学園 生涯学習通信講座のHP から

「全福センターの会員」であること、所属サービスセンターは「豊田市勤労者サービスセンター」

と伝えてください。

会員はさらにワークフレンドとよたより

2,000 円の補助があります。

手続きは、申請書に「修了証書」(コピー可)を添付して提出ください。事業所指定の口座へ振り込みます。※会員証書は、各自 NHK 学園へ請求ください。なお、補助は1年に1講座とします。また、同一講座は補助の対象外です。



2 余暇活動事業

講座や企画、チケットの斡旋 【会員と同居家族】

一般価格 **10%～50%割引**で斡旋



毎月発行:「ワークフレンドニュース」講座や企画、チケットの斡旋

●毎月1日に事業の案内を掲載した「ワークフレンドニュース」を事業所へお届けします。

●ホームページからも閲覧・申込できます。ぜひ家庭サービスにご活用ください。

※「ワークフレンドとよた」の各事業は、会員皆様の会費によって実施しています。事業のあっせん、販売、配布している各種チケット等は、会員と同居家族の皆様の福利厚生を目的としていますので、他人への譲渡・販売・利用等は固くお断りします。

悪質なケースが判明した場合は、以後の利用をお断りすることがあります。ルールを守ってご利用ください。



チケット申込方法!

(買取/キャンセル不可)

(申込多数は抽選です)

ホームページバナーから

or

★白い紙にわかるように記入してFAXしてもOK



当否連絡は申込期限後5日以内



★ニュース申込の注意事項

追加や変更は、わかるように備考欄に記入いただくか、電話等で連絡してください。

※キャンセルできないものと購入いただく場合があります。会員番号は、—(ハイフン)も入力。

★システムを利用して申込みされた場合は、必ず返信があるので安心!

メールアドレスは、申込確認が届くアドレスを記入 (※当否連絡ではありません。)

返信がない場合は、@aicz.jp と@zenpuku.or.jp を受信できるよう携帯やパソコンの設定をしてください。

★ワークフレンドニュースの申込種類とチケットの流れ★

申込は会員に限ります。退会予定の方は、期間外になる申込はご遠慮いただくようお願いします。申込方は、各事業所によって異なります。各担当者にお尋ねください。

	ニュース掲載時に申込		会員限定特別斡旋※
申込方法	事業所単位(個人申込分も事務局でまとめます)		個人(ネットのみ)
期限	毎月20日/短い期限もあり		
チケットや斡旋品	すべて買取、キャンセルできません。申込多数は抽選		重複申込不可
当否連絡	事業所に	申込者をまとめて締切後5日以内に当否連絡	即日
当選したチケット		チケットと振込用紙を事業所へ郵送	商品は自宅 or 事業所を選択
支払い		振込用紙を利用して、納付(手数料受取人払い)	個人で先払い (決済手数料別途必要)
郵送予定日	チケットや商品の郵送予定は、ホームページに掲載します。		

講座や企画、チケットの斡旋について評議員・担当者の方への注意事項

●評議員の方は、当否連絡を各会員へ連絡してください。

登録してあるFAX・メールへ送信します。

●結果連絡(FAX・メール)のない場合は、受付していない場合もありますので、すみやかにお問い合わせください。

●チケットは公演日の1ヶ月～10日前までに郵送し2、3日中にチケットが届かない場合は、お問い合わせください。

●振込用紙を利用してコンビニエンスストア、電子マネー、指定銀行窓口でお支払いください。お客様整理番号で管理しています。

●振込手数料は受取人払いになっていますが、ATMやネットバンキング等での振り込みは対応していませんので手数料を差し引いての振込みはしないでください。その場合の手数料は、個人負担になります。

◆下記内容はニュースの一部になります。

(2023年度実施の為、事業内容が変更になる場合があります。)



【自主事業】 50歳の誕生日月 フラワーアレンジメントの郵送

申請手続き不要:対象者には案内を送ります。

■加入して1年以上の会員へ

50歳の誕生日の月にフラワーアレンジメント、プリザーブドフラワーまたはカタログギフトを選択してもらい事業所へ郵送します。画像はイメージです。



【自主事業】 ボウリング交流会 美鳥里ボウル 年1回

【ボウリング交流会】2ゲーム+貸靴代、軽食、賞品等含む

個人または4人1組の団体戦

【賞品】ハイスコア賞、飛び賞

ご家族、職場のみなさんで参加してください。

■利用料金

区分	会員料金	区分	参加料金
会員のみ	1,200円	一般	1,600円



【自主事業】 おうち時間を楽しもう（幹旋は不定期です）

■利用料金 下記掲載内容は2023年度に実施した内容です。(参考掲載)

内容		一般料金	会員料金
マンドウバック	チャンキー×ソフト	2,728円	1,000円
脳トレ・手編み、手芸シリーズ	フレンネルフラワー	2,420円	1,300円
大人の脳ドリル	漢字ドリル	1,155円	600円
フラワーリースキット	クリスマスのハーブリース	2,200円	1,200円

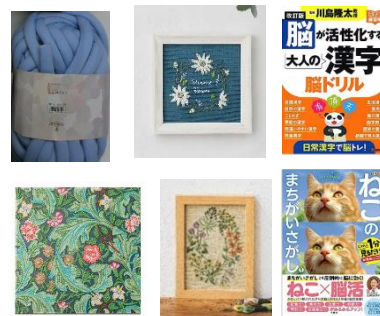

豊田市美術館年間パスポート

■利用料金 70歳未満(2023年度)

	一般料金	会員料金
会員のみのみ	3,000円	2,500円

プロ野球プライムツインS ナゴヤドーム

■利用料金 1塁側4階2列目013

区分	一般料金	会員料金
2席分	16,500円	12,000円



会員限定特別幹旋（幹旋は不定期です）

個人でネットのみの受付

【※会員限定特別幹旋の注意事項】(2023年度実施の為掲載内容が変更になる場合があります。)

事業所を通さなくても申込および決済(決済手数料が別途必要)が可能な事業です。

郵送先が「自宅」と「事業所」を選択できます。

- 郵送先を事業所へ選択した方は、事業所担当者に伝えてください。
- 支払方法にコンビニエンスストアを選択した方は、3日以内にお支払いください。
支払い期限を過ぎると申込もキャンセルされます。
- 決済手数料として1回の決済で300円(支払額5万円未満)が別途必要です。(ジックZシステムを利用)

■料金 (会員1人1セット) (参考掲載)

施設名	枚数	一般料金	会員料金
ジェフグルメカード	10枚	5,000円	4,000円
サーティワンアイスクリームギフト券	10枚	5,000円	4,000円
図書カードNEXT	1枚	5,000円	4,000円
尾西のご飯シリーズ	12食	4,644円	3,000円
手持ち花火	1個	1,100円	300円



入浴回数券 (入浴施設によって扱う月がちがいます)

■利用料金 (会員1人1セット以内)

施設名	枚数	一般料金	会員料金
おいでんの湯	10枚	7,000円	5,300円
かきつばた(刈谷)	11枚	8,900円	7,200円
豊田ほっとかん	11枚	7,000円	5,600円
ござらっせ(長久手)	11枚	7,700円	6,200円



映画券 (映画館によって扱う月がちがいます)

■利用料金 (会員1人5枚以内)

映画館名	一般料金	会員料金
イオンシネマチケット/ユナイテッド・シネマ岡崎/ コロナワールド/MOVIXシネマチケット	大人 2,000円	大人 800円 or 900円



動植物園券（施設によって扱う月がちがいます）

■利用料金（会員1人5枚以内）

施設名	区分	一般料金	会員料金
東山動植物園	大人	500円	300円
	カイトー共通	640円	450円
日本モンキーセンター	大人	1,200円	700円
	小中生	500円	350円
	3歳以上	300円	300円
のんほいパーク	大人	600円	300円



名古屋港水族館 年2回(4・7月号)

■利用料金

区分	一般料金	会員料金	区分	一般料金	会員料金
大人	2,030円	1,300円	4館共通大人	2,440円	1,500円
高校生	2,030円	1,000円	4館共通高校生	2,440円	1,300円
小中学生	1,010円	400円	4館共通小中学生	1,210円	500円
幼児(4歳以上)	500円	300円			



3

年間パス・コンサート、スポーツ観戦等の助成 年1回会員のみ



助成額	1,000円相当/1年1回
額面	5,000円以上
対象	・レジャー施設の年間パス ・コンサートや演劇、スポーツ観戦等
必須条件	チケットに会員名の記載されているものに限る。
申請期限	3ヶ月以内

【注意】 詳しくは申請書をご覧ください。



年間パスポートの添付で領収書や支払い明細書は、**会員個人名のもの**が対象です。

チケット(電子チケット含む)には、会員氏名、コンサート名、日にち、額面金額1名分5,000円以上がわかるものが必要

※電子チケットの場合は、電子チケットに入場済みの画面印刷または、電子チケットと興行元発行の開催日以降の領収書を添付ください。

受領方法: 事業所指定の金融機関口座へ振り込みます。

個人申請の場合は、FamiPay、サーティワン egift、AMAZON ギフトカード、図書カードネットを選択して個人メールアドレスへ送ります。

例えば) 電子チケットで OKなもの

会員氏名、コンサート名、日にち、額面金額、入場済み となっている。

発行日が公演日より後

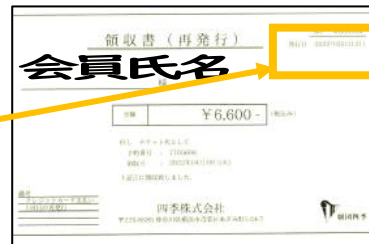
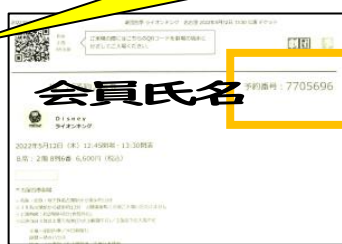
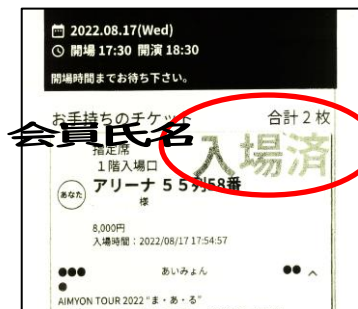

※QRコードだけの場合は、内容がわかる明細等添付が必要

4

「おすすめ会員事業所へ行こう」の助成 【会員】

会員がワークフレンドとよた協力事業所で自己負担額2,000円以上
購入または利用した場合、各期ごとに1回申請できます。



「おすすめ事業所へ行こう」の助成 期間毎1人1回限り。会員のみ

助成額	1,000円分 商品券、FamiPay、サーティワン egift、AMAZON ギフトカード、図書カードネットを選択		
額面	2,000円以上レシートまたは領収書		
対象	・ワークフレンドとよた協力事業所で購入または利用した対象商品・サービスであること。 ・会員の購入または利用に限る。		
記載条件	金額、日にち、商品・内容、事業所名の明記。 ※領収書は、フルネームで記載のもの		
申請期限	期	購入期間	申請期限
	1期	4月～7月	8/15
	2期	8月～11月	12/15
	3期	12月～2月	3/15

【注意】

※自社やお勤めの事業所での利用・購入は申請できません。
(事業主、従業員含む)

・退会された方がさかのぼっての申請は対象外

・提出書類の原本を確認する場合がありますので、助成されるまで保管ください。

・申請期限を過ぎた場合、無効になりますのでご注意ください。(事務局必着)

【受領】商品券は、事業所へ郵送。

個人申請の場合は、
FamiPay、サーティワン egift、
AMAZON ギフトカード、図書カードネット
を選択で個人メールアドレスへ送ります。

※詳しくは申請書をご覧ください。





ワークフレンドとよた協力事業所 「おすすめ事業所へ行こう」の助成対象店

■ 自社やお勤めの事業所での利用・購入は申請できません。(事業主、従業員含む)

■ 申請期限 1期:8/15(4月～7月購入) 2期:12/15(8月～11月購入) 3期:3/15(12月～2月購入)

飲食、テイクアウト

(画像はイメージです。順不同)

事業所&お店	豊田市	対象内容
ソルボンヌ洋菓子店	若宮町 8-1-8 Tel: 31-1015 定休日: 月曜日 第2・4日曜日 営業時間: 9:30~18:00	店内の焼菓子、生菓子すべて デコレーションケーキにも使えますので、 予約のお電話をお願いします。 
(株)どんぐりの里 いなぶ	武節町針原 6-1 Tel: 82-3666 定休日: 12月～3月のみ木曜日 営業時間: 9:00~17:00	どんぐり横丁直売所商品 道の駅の直売所で稲武の特産品、 野菜、米粉パンなどお買い求め下さい。 
Cafe&Bar BOON	千足町 3-501 アマランスII Tel: 79-3969 定休日: 月曜日 営業時間: 11:00~15:00	カフェ内での飲食 
ブルーベリーの こみち	野入町ナギ下 13-12 Tel: 82-3365 定休日: 木曜日 営業時間: 9:00~17:00	こみちの商品全般 自社農園のブルーベリーを使った商品 を加工・販売しています。 

ワークフレンドとよた協力事業所 「おすすめ事業所に行こう」の助成対象店

- 自社やお勤めの事業所での利用・購入は申請できません。(事業主、従業員含む)
- 申請期限 1期:8/15(4月~7月購入) 2期:12/15(8月~11月購入) 3期:3/15(12月~2月購入)

飲食、テイクアウト

(画像はイメージです。順不同)

事業所&お店	豊田市	対象内容
井口製菓舗	四郷町東畑 83 Tel:45-0315 定休日:水曜日、月1回連休有 営業時間:8:30~17:30(日) 8:30~18:00(月~土)	店で製造しているお菓子 (取り寄せ商品以外) ※現金払いのみ 
松華堂 宮上店・藤岡店	宮上町 3-26-7 Tel: 32-2416 深見町常楽 377-3 Tel: 76-0302 定休日:水曜日、第3火曜日 営業時間:9:00~18:00	自家製品 和・洋菓子全般 季節の和洋菓子を皆様に 喜んで頂けるように作っています。 
めん処 釜文	大林町 10-13-4 Tel: 27-7897 定休日:木曜日、第2・3水曜日 営業時間:11:00~14:00 17:00~20:00	名物カレーうどん
なぎさ寿司	小川町 1-3-5 Tel: 31-1317 定休日:月曜日 月1回日曜不定休 営業時間:11:30~13:30 17:30~21:00	寿司御膳 要予約 前菜、寿司、天ぷら、茶わんむし、 みそ汁、水菓子付きのおすすめ料理です。
腰掛山荘	羽布町腰掛 17-10 Tel: 90-3474 定休日:水曜日 営業時間:11:00~16:00	腰掛山荘での飲食、 施設利用料(つり、つかみ取り、 バーベキュー、キャンプ) 
達磨四季彩庵	四郷町天道 89-38 Tel:45-5511 定休日:火曜日 月曜日の夜 営業時間:11:00~14:00 17:00~21:00	当店での飲食・テイクアウト
キングパン 協業組合	広美町北繁1-1 Tel: 21-0181 定休日:土曜日午後 営業時間:8:00~17:30	TOYOCA(カステラ) フワフワの食感で新感覚のカステラの最高峰です。 プレーンと抹茶のセット 要予約 
徳本まんじゅう 本舗	中垣内町広畑 6-5 Tel: 58-0353 定休日:水・木曜日 営業時間:8:00~19:30	徳本まんじゅう
鮓・和食だるま かきもと	柿本町 7-60-1 Tel: 29-6374 定休日:月曜日 営業時間:11:30~13:30 17:00~22:00	お寿司メニュー全般 美味しさ、食べやすさにこだわった お寿司をお召し上がりください。 

ワークフレンドとよた協力事業所 「おすすめ事業所に行こう」の助成対象店

- 自社やお勤めの事業所での利用・購入は申請できません。(事業主、従業員含む)
 ■ 申請期限 1期:8/15(4月~7月購入) 2期:12/15(8月~11月購入) 3期:3/15(12月~2月購入)

事業所&お店	豊田市	対象内容 (画像はイメージです。順不同)
御菓子司 福岡屋	保見町塚原 15 Tel: 48-8036 定休日:火曜日、第2・4水曜日 営業時間:8:00~18:00	お菓子全般 定番の和菓子や季節限定の和菓子、フルーツ大福も人気です。
御菓子司 志満屋	九久平町築場 65 Tel: 58-0147 定休日:木曜日 営業時間:8:00~18:00	菓子全般(自家製商品のみ) 
三州足助屋敷 売店、 堅香子(喫茶店)	足助町飯盛 36 Tel: 62-1188 定休日:木曜日(11月は無休) 営業時間:10:00~16:00	店舗の全商品、全メニュー 香嵐溪へお越しの際は、 ぜひお立ち寄りください。 
(株)豊田スタジアム レストラン ヴェルデロッソ	千石町 7-2 Tel: 87-5208 定休日:火曜日 営業時間:11:00~15:30 大会イベント時除く	4Fレストラン ヴェルデロッソで の料理・飲食 非日常空間を日常に。 美味しいランチをお召し上がりください。 
中華料理 喜龍軒	大林町 10-1-5 Tel: 42-4122 定休日:水曜日 営業時間:11:30~13:30 17:30~21:30	店内飲食のみ 担々麺、あんかけ料理が 人気の町中華のお店です。 
うなぎの三河	羽布町鬼ノ平 1-16 Tel: 90-3473 定休日:不定休 営業時間:10:00~17:00	店内でのお食事、テイクアウト 
うな房	寿町 2-48-2 Tel: 28-1287 定休日:月曜日・不定休月1回 営業時間:11:30~13:20 17:00~19:20	店内での飲食、テイクアウト 
旬香亭ふじ	大林町 12-5-12 Tel: 28-1098 定休日:水曜日 営業時間:11:00~14:00 17:00~21:00	黒毛和牛の肉まぶし 
すし懐石 大学本店	元城町 3-65 Tel: 32-5665 定休日:水曜日 営業時間:11:30~14:00 17:30~21:00	当店の御飲食・テイクアウト 
(株)つたや製菓舗	山之手 4-43 Tel: 28-1490 定休日:木曜日、第3水曜日 営業時間:9:00~19:00	箱菓子全般 北海道産小豆を使用。 手作りでお菓子を作っています。 

ワークフレンドとよた協力事業所 「おすすめ事業所に行こう」の助成対象店

- 自社やお勤めの事業所での利用・購入は申請できません。(事業主、従業員含む)
 ■ 申請期限 1期:8/15(4月~7月購入) 2期:12/15(8月~11月購入) 3期:3/15(12月~2月購入)

事業所&お店	豊田市	対象内容 (画像はイメージです。順不同)
City Caf'e	御幸本町 7-211-1 Tel: 29-2480 定休日:不定休 営業時間:10:00~17:00	ランチ、テイクアウト
新寿司	大林町 15-7-3 Tel: 27-2155 定休日:水曜日 営業時間:11:30~13:30 17:00~21:30	店内飲食、テイクアウトなど この機会にぜひ新寿司をご利用下さい。 
お菓子処 まん月	明和町 3-10-8 Tel: 28-3392 定休日:火曜日 営業時間:9:00~19:00	和菓子全般 “和菓子で笑顔”になっていただけたら嬉しいので、店内全品対象とさせていただきますので、是非この機会にお楽しみください。
炉ばた すず岳	御幸本町 3-84 第2パレスみゆき Tel: 27-1681 定休日:日、月曜日 営業時間:17:00~	飲食代 
ピアノ・ピアノ	大林町 15-6-4 ナイトビル1F Tel: 27-0380 定休日:火曜日(連休有) 営業時間:11:30~14:00 17:30~20:00	店舗での料理、飲料 
こさなぎランチ ここ食堂	曙町 5-18 Tel: 28-5872 定休日:土日月祝日 営業時間:11:30~14:30	ランチ、飲食代 すべての定食に週がわりの3種の副菜付き。テイクアウトもできます。
お茶の松南園 永覚店 メグリア藤岡店 メグリアセントレ店	永覚新町 2-19 Tel: 27-1675 定休日:木曜日 営業時間:10:00~19:00 西中山町道具 101 Tel: 76-7234 喜多町道具 1-140 Tel: 34-4310 定休日:元旦 営業時間:10:00~20:00	当店取り扱い全商品 (但し、処分品は除く) お茶、茶道具、コーヒー豆、焼のり、 珍しいお菓子等豊富な品揃え 
自家焙煎珈琲 Mocha Mocha	大林町 12-3-6 Tel: 26-1428 定休日:月・木曜日 営業時間:11:00~19:00 (日曜のみ~17:00)	コーヒー豆 コーヒー専門店として浅煎り~深煎り、 取り揃えております。 
御菓子処 三河屋	昭和町 3-83 Tel: 32-1693 定休日:月・火曜日 営業時間:8:00~19:00	お菓子全般 季節の和洋菓子をお楽しみください。 

ワークフレンドとよた協力事業所 「おすすめ事業所に行こう」の助成対象店

- 自社やお勤めの事業所での利用・購入は申請できません。(事業主、従業員含む)
 ■ 申請期限 **1期:8/15**(4月~7月購入) **2期:12/15**(8月~11月購入) **3期:3/15**(12月~2月購入)

事業所&お店	豊田市	対象内容 (画像はイメージです。順不同)
鉄板焼しんき	松ヶ枝町 2-21-1 MOVEビル 103号 Tel: 79-7733 定休日:火曜日 営業時間:18:00~23:00	ディナータイムのご飲食 みかわ牛ステーキと自家製ハンバーグが人気のお店です。 特にみかわ牛を使用したジューシーな自家製ハンバーグがおすすめです。 
山里カフェMui	北小田町伯母平 26 Tel: 090-5037-5199 定休日:不定休 営業時間:11:00~16:00	ランチ・ジビエ商品の購入 現役女性ハンターが営む山里のジビエカフェ。 囲炉裏のある古民家で気軽に食べられる豊田のジビエを味わってください。 ランチは要予約 
浦野合資会社	四郷町下古屋 48 Tel: 45-0020 定休日:日曜日、祝日 営業時間:9:00~18:00 (土曜日 10:00~15:00)	日本酒購入のみ 豊田の地酒、菊石醸造元での販売です。 年間通じての菊石、季節の菊石もご購入できます。 
(株)メンテック	若宮町 2-70 Tel: 33-0112 定休日:土・日曜日 営業時間:9:30~17:30	日本酒呑み比べセット 3,000円 豊田正宗大吟醸・上撰(各720ml)2本セット 大吟醸「香桜」 豊田正宗 要予約、連絡してください。 
加藤酒店	元城町 3-34 Tel: 32-1762 定休日:日曜日 営業時間:9:00~20:00	酒類、食品購入 日本全国の地酒、世界のウイスキー、ワインを取り揃えています。
(株)中甲	前林町地住吉 13-2 Tel: 53-0569 定休日:日曜日 営業時間:9:00~16:30	有機コシヒカリ5kg 3,580円、10kg 6,800円、特別栽培EMコシヒカリ5kg 2,980円、10kg 5,600円、大地の風5kg 2,240円、10kg 4,210円 環境に配慮した農業を行い、安心、安全な作物を販売しております。 要予約、連絡してください。
(有)はっぴー農産	四郷町西山 76-2 Tel: 45-4166 定休日:土・日曜日 営業時間:9:00~17:00	お米購入、はっぴーバウム全商品 はっぴー農産のお米はすべて豊田市産の特別栽培米です。 
愛米味の西川店	竹生町 1-2-1 Tel: 32-0952 定休日:日曜日 盆正月 営業時間:8:30~19:30	お米 結婚、出産、新築、イベント景品、仏事返礼、粗品、1~5kgオリジナル米袋が人気
(株)いろは牛肉店	喜多町 4-95-2 Tel: 35-1689 定休日:日曜日 第1・3月曜日 営業時間:9:00~18:00	和牛、国産牛全品 すきやき、しゃぶしゃぶ等のうす切りは 16:00 までに予約が必要です。
(有)近藤商店	大沼町八沢 18 Tel: 90-2016 定休日:木曜日 営業時間:9:00~19:00	三河名物どて ご来店の方に限り、どて全品、特別価格20%OFF (令和6年3月まで) 

ワークフレンドとよた協力事業所 「おすすめ事業所に行こう」の助成対象店

- 自社やお勤めの事業所での利用・購入は申請できません。(事業主、従業員含む)
- 申請期限 **1期:8/15**(4月~7月購入) **2期:12/15**(8月~11月購入) **3期:3/15**(12月~2月購入)

貝 募 入

(画像はイメージです。順不同)

事業所&お店	豊田市	対象内容
フフラベリー ガーデン	乙部町清水戸 41-1 Tel: 79-4305 定休日: 6月~8月の水曜日 営業時間: 9:00~16:00	ブルーベリー狩り代金、カフェ、お土産、直売ブルーベリー等 
光明堂仏壇店 喜多町本店	喜多町 5-1-5 Tel: 33-2323 定休日: 木曜日 第1水曜日 営業時間: 9:00~18:30	線香、ローソク ※進物、ギフト用含む 線香、ローソクを100種類以上取扱中。 訃報を受け取ったら、感謝の気持ちを贈りませんか? 
文具ギャラリー 池田屋	御幸本町 1-193 Tel: 28-6711 定休日: 12/30~1/7 営業時間: 10:00~19:00 (12/29 ~16:00)	文具一般全品(店内1F商品のみ) 
(有)梅村工務店	亀首町町屋洞 38 Tel: 44-1234 定休日: 水曜日 営業時間: 9:00~17:00	薪ストーブ体験会(秋・冬のみ開催) 3~4人1組 1人約2,500円程度 薪ストーブを使って料理し食べる体験会。焼きイモのお土産付き。 料理の内容は未定(ローストビーフ、ピザ、炊き込みご飯など)、 キングラ体験(薪割り)もあり。 
(株)河本材木店	桑田和町中貝戸 1-1 Tel: 62-0079 定休日: 土・日・祝日 営業時間: 8:30~17:00	薪(杉・桧 広葉樹 針葉樹) 足助の材木屋さんです。端材とかを利用しますのでお値打ちです。 
(株)花桂	桜町 1-1 Tel: 33-2611 定休日: なし 営業時間: 9:00~19:00	全商品 
(株)花成	平芝町 3-14-8 Tel: 32-3096 定休日: 正月3日間 営業時間: 9:00~19:00	店内お持ち帰り商品 切花、観葉植物、蘭鉢等、 新鮮で上質な物を取り揃えています。 
花屋の グリーンピース	日南町 4-114 Tel: 31-6268 定休日: 月曜日 営業時間: 10:00~18:00	花束・切り花・アレンジメント・蘭・植物(ギフト券、プリザ、ソープフラワー、資材はNG) おしゃれなフラワーギフト、観葉植物はグリーンピースへどうぞ!
平成ペット(有)	司町 3-2-1 Tel: 29-1160 定休日: 火曜日 営業時間: 9:00~19:00	店内すべての商品 犬、猫の専門店としてアドバイスいたします
コンドウ洋服(株)	竹生町 3-33 Tel: 32-0404 定休日: 火曜日 営業時間: 10:00~19:30	紳士イーザーオーダースーツ、紳士用ネクタイ、紳士用品(シャツ、ネクタイ、ベルト)、学生衣料全般



ワークフレンドとよた協力事業所 「おすすめ事業所に行こう」の助成対象店

- 自社やお勤めの事業所での利用・購入は申請できません。(事業主、従業員含む)
- 申請期限 1期:8/15(4月~7月購入) 2期:12/15(8月~11月購入) 3期:3/15(12月~2月購入)

事業所&お店	豊田市	対象内容
(有)勇吉屋	桜町 1-29 Tel: 33-1155 定休日:火曜日 営業時間:9:30~19:30 高上 1-14-2 Tel: 80-5050 定休日:月曜日 営業時間:10:00~19:30	豊田市の小学、中学、高校の制服、体操服、靴、カバン等 取り揃えております。

体験、その他

(画像はイメージです。順不同)

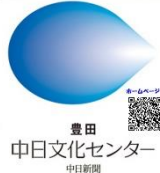
BURN HAIR CREATION	千足町 3-501 アマランスII Tel: 79-7080 定休日:月曜日 営業時間:9:00~18:00	カット、カラー、パーマ	
BEAN HAIR CREATION	浄水町伊保原 332 ステラ清里 1F Tel: 46-0770 定休日:月曜日 営業時間:9:00~18:00	カット、カラー、パーマ	
ハッピーカルチャー みんと	喜多町 3-72 十一屋ビル2F Tel: 32-9730 定休日:月曜日 営業時間:10:00~18:00	楽器、カリンバ購入、 カリンバ講座初月月謝のみ 「みんと」ではオルゴールに似た音色で 大人気の楽器カリンバ講座を開催中!	
豊田中日文化センター	小坂町 1-25 豊田産業 文化センター5階 Tel: 0120-98-2841 定休日:月曜日、日曜日午後 営業時間:9:30~18:30 (土曜日:~17:30、 日曜日:~12:00)	税込み2,000円以上の 講座すべて(1日体験含む) 様々な講座を常時300講座、 春夏秋冬ご用意しております。	良質なライフスタイルを求める人々と  豊田 中日文化センター 中日新聞

5

割引協定レジャー施設（利用券・利用券 E チケット）

【会員・同居家族】

次のレジャー施設は、ワークフレンドとよたの割引協定施設です。会員および同居家族は、特別価格で利用できます。

利用期間は券に指定しているとおりで、会員期間のみです。

【ご注意】休館日は、施設の都合等により異なりますので、確認の上おでかけください。

料金改定等により一般料金を変更した場合、会員料金も変更します。



割引協定レジャー施設（利用券） 年中受付

利用券は、ワークフレンドとよた事務局から**郵送**します。

利用券

利用券を発売/年度各1回

- 急な場合は、ワークフレンドとよた事務局の窓口へお越しください。
- 利用しなかった場合は、返却してください。

1 HPバナー申込
2 FAXで申込



チケットは事業所へ郵送



利用券を持って現地支払

TOKYO DISNEY RESORT Corporate Program 東京ディズニーリゾート・コーポレートプログラム利用券

東京ディズニーランド®/東京ディズニーシー®のパークチケットの購入やディズニーホテル宿泊にご利用いただける利用券です。



利用券

利用券1枚 **1,000円**の補助券です。
(3歳以下の幼児は補助対象外)

・利用券の利用方法は、コーポレートプログラム利用者専用サイトでご確認ください。

パーク情報およびコーポレートプログラム利用券の利用方法についてのお問い合わせはこちら

東京ディズニーリゾート・インフォメーションセンター
0570-00-8632 (10:00~15:00(年中無休))

令和6年1月 月現在の情報です。

※写真・イラストはイメージです。

ID番号・クーポンコードを取得

会員のみスマホ会員証より取得



スマホ会員証より取得

ID番号をメールアドレスへ返信

施設の専用HPより購入

ナガシマスパーランド

三重県桑名市長島町浦安 333・
TEL0594-45-1111

■利用料金/パスポートは遊園地入場と乗り物乗り放題

区分	大人(中学生以上)		小学生		幼児(2歳以上)	
	一般料金	会員料金	一般料金	会員料金	一般料金	会員料金
パスポート	5,800円	4,100円	4,400円	3,100円	2,700円	2,000円
湯あみの島入館券	2,100円	800円	1,300円	500円	700円	300円



※夏は、ジャンボ海水プールの買取券を別に斡旋します。(6月号ニュース) クーポンコードを発行します。専用サイトより購入ください。

ID 番号・クーポンコードを取得

会員のみスマホ会員証より取得



スマホ会員証より取得

ID 番号をメールアドレスへ返信

施設の専用 HP より購入

名古屋アンパンマン こどもミュージアム&パーク		アソビュー!							
三重県桑名市長島町浦安 108-4 Tel.0594-45-8877		620種類9,900施設以上							
<p>ID 番号を発行しますので、各自で名古屋アンパンマンこどもミュージアム&パーク専用 HP より入場券をお求めください。</p> <p>1歳~小学生のお子様には入場記念品付</p> <p>■利用料金/</p> <table border="1"> <thead> <tr> <th>区分</th> <th>一般料金</th> <th>会員料金</th> </tr> </thead> <tbody> <tr> <td>1歳以上</td> <td>2,000 円</td> <td>1,250 円</td> </tr> </tbody> </table> <p>休メンテナンス等のため休業日あり。 施設公式ホームページをご確認ください。 ©やなせ・F・T・N 1回の利用で会員と同居家族合わせて最大5枚まで発行できます。</p>		区分	一般料金	会員料金	1歳以上	2,000 円	1,250 円	<p>クーポンコードを発行します。 各自でアソビュー!のサイトより会員登録が必要です。</p> <p>クーポンコード1回 1,000円の補助です。 ※他のクーポンやポイントとの併用はできません。一部対象外があり、事後での適用はできません。</p> <p> アソビュー! 会員のみ1人4回</p> <p></p>	
区分	一般料金	会員料金							
1歳以上	2,000 円	1,250 円							

利用券 E チケットは各自が印刷して施設へ提出します。

利用券Eチケットを発券/何度でも可

- 利用の度に申込して印刷してください。
(コピーでの利用はできません。)
- ※印刷は、カラーでも白黒でも結構です。



各自で印刷



利用券Eチケットを持って現地支払

- 利用券Eチケットは、券種・氏名は指定です。
券種や人の変更はできません。再度発行しなおしてください。
- E チケットの画像提示は、施設で対応していませんので、必ず印刷してください。
- 申込するとEチケット発行枚数分のメールが数十秒で届きます。例) 4枚申込したら、4通届きます。

利用券 E チケット



Eチケットが届くメールアドレスを入力してね。自宅、職場どこでもOK。



申込の区分が指定されていますので、区分に合った家族氏名を記入。Eチケットに印字されますので、お間違いのないようお願いします。

必ず印刷



- ワークフレンドとよた事務局で代行発行できますので、窓口までお越しください。利用券Eチケットを発行します。

利用券 E チケットは各自が印刷して施設へ提出します。

どんぐりの湯

利用券 E チケット

豊田市武節町針原 22-1 TEL 0565-82-3135

1階の「花の温泉」、2階の「森の温泉」という趣のある2つの温泉は、週替わり男女入れ替え制です。地元食材のレストランもあり、一日ゆっくり過ごせます。



■入泉料/

区分	大人(中学生以上)		小人(3歳以上)	
	一般料金	会員料金	一般料金	会員料金
通常利用	600円	250円	300円	100円

※会員証提示で一般料金より浴室大人が100円、小人50円割引になります。



旭高原元気村

利用券 E チケット

腰掛山荘

利用券 E チケット

旭八幡町根山 68-1 TEL68-2755

羽布町腰掛17-10 TEL90-3474

利用期間/4月~11月
午前9時~午前11時、
午後2時~午後4時



■利用料金

内容	一般料金	会員料金
マープル染め	900円	700円
五平餅作り 木の実細工 ミニリース	680円	480円

■利用料金/釣った魚が食べられるプラン

	一般料金	会員料金
釣り体験+お食事プラン	3,500円	3,000円

※釣り体験:2匹

(釣れなかった場合も2匹保証)
お食事:釣った魚2匹を塩焼きとフライ、小鉢2種、ご飯、赤だし、香の物



リトルワールド

利用券 E チケット

犬山市今井成沢 90-48・TEL 0568-62-5611

異国情緒漂う園内で世界のグルメ、民族衣装、エンターテイメントなど様々な世界文化を体験できます。

■利用料金/休不定期 (HPでご確認ください)

区分	大人	中小学生	幼児/ 3歳以上
一般料金	2,200円	1,100円	500円
会員料金	1,500円	500円	200円



博物館 明治村

利用券 E チケット

犬山市内山 1・TEL0568-67-0314

明治時代の建物を移築保存する野外博物館。

■利用料金/休夏季・冬季は不定休あり。詳細は公式HPでご確認ください。

区分	大人	高校生	小・中学生
一般料金	2,500円	1,500円	700円
会員料金	1,700円	700円	200円



利用券 E チケットは各自が印刷して施設へ提出します。

日本モンキーパーク

利用券 E チケット

犬山市犬山官林 26・TEL 0568-61-0870

■利用料金/休 不定休(詳細は公式ホームページにてご確認ください)

区分	大人(中学生以上)			小学生			幼児(2歳以上)		
	一般料金		会員料金	一般料金		会員料金	一般料金		会員料金
	平日	土日祝		平日	土日祝		平日	土日祝	
入園券	1,300円	1,500円	500円	900円	1,000円	200円	900円	1,000円	200円
プール付入園券	2,300円	2,500円	1,300円	1,900円	2,000円	1,000円	1,900円	2,000円	1,000円
ワンデーパスポート (入園券+のりほうだい券)	3,900円	4,000円	2,600円	3,500円	3,600円	2,300円	2,700円	2,700円	1,600円
プール付 ワンデーパスポート	4,900円	5,000円	3,400円	4,500円	4,600円	3,100円	3,700円	3,700円	2,400円

※世界サル類動物園、催事館は別途料金が必要です。

南知多ビーチランド&南知多おもちゃ王国

知多郡美浜町奥田 428-1・TEL 0569-87-2000

海のいきものとふれあえる体験型水族館とおもちゃの遊園地が一度に楽しめる。

利用券 E チケット

■利用料金(ビーチランドとおもちゃ王国の入園料は共通)

区分	一般料金	会員料金
大人(高校生以上)	2,200円	1,500円
小人(2歳以上)	1,100円	500円



休 12月~2月冬期休園日あり

※休園日は予告なく変更する場合があります。詳しくはお問合せください。

世界淡水魚園水族館 アクア・トト ぎふ

利用券 E チケット

岐阜県各務原市川島笠田町 1453・
TEL0586-89-8200

木曾三川・長良川の源流から世界の河川を探検する館内では魚類・両生類など約220種類、20,000もの水辺の生き物たちに出会えます。

■利用料金/休 無休(臨時休館あり)

区分	一般料金	会員料金
大人	1,780円	1,200円
中高生	1,400円	860円
小学生	900円	410円
幼児(3歳以上)	500円	50円



※会員証提示で一般料金より10%割引になります。

ラグーナテンボス「ラグナシア」

利用券 E チケット

蒲郡市海陽町 2-3・TEL0570-09-7117

■利用料金 夏にはプールが楽しめる海のテーマパーク

区分	大人		小学生		3歳以上	
	一般料金	会員料金	一般料金	会員料金	一般料金	会員料金
入園券	2,300円	1,570円	1,300円	670円	800円	220円
パスポート	4,600円	3,640円	3,400円	2,560円	2,500円	1,750円
プール入園券	3,400円	2,560円	1,800円	1,120円	1,300円	670円
プールパスポート	5,650円	4,590円	3,900円	3,010円	2,850円	2,070円



※利用除外日(カウントダウン 12/31、森道市場 5/24~5/26)

※営業時間や休園日は公式HPでご確認ください。

利用券 E チケットは各自が印刷して施設へ提出します。

岡崎駒立ぶどう狩り

利用券 E チケット

岡崎駒立ぶどう狩り案内所
TEL0564-45-5151

■利用料金(2023年度)

区分	デラウェア		巨峰系品種	
	一般料金	会員料金	一般料金	会員料金
大人	1,800 円	1,300 円	2,200 円	1,700 円
小学生	1,300 円	900 円	1,700 円	1,300 円
幼児(3歳以上)	1,000 円	600 円	1,400 円	1,000 円



お陽様農園いちご狩り

利用券 E チケット

田原市中山町 TEL0531-37-1312

■料 金(2023年度)

期間	大人		3~5歳	
	一般料金	会員料金	一般料金	会員料金
1部12/1~1/4	2,100 円	1,600 円	1,500 円	1,000 円
2部1/5~3月中旬	1,900 円	1,400 円	1,200 円	700 円
3部3月中旬~5月末	1,500 円	1,000 円	1,000 円	500 円



東幡豆潮干狩り

利用券 E チケット

寿楽荘

利用券 E チケット

東幡豆漁業協同組合 TEL0563-62-2068

豊田市平畑町東田 722TEL0565-65-3611

■利用料金

	一般料金	会員料金
小学生以上	1,200 円	700 円

※会員証提示で
一般料金より
大人、小学生
100 円引き



特典:コーヒーまたはソフトドリンク1杯
(440 円まで)&おばらじえんぬ1個

■利用料金(2023年度)

	一般料金	会員特典
大人	800 円	上記 特典付き
小中学生	500 円	
市内60歳以上	500 円	

メロン食べ放題

利用券 E チケット

蒲郡オレンジパーク

利用券 E チケット

ニュー渥美観光(田原市) TEL0531-32-0636

蒲郡市清田町 TEL0533-68-2321

■利用料金(2023年度)30分食べ放題

期間	区分	一般料金	会員料金
7 月	小学生以上	2,200 円	1,600 円
	幼児(3歳以上)	1,100 円	600 円
8 月、9 月	小学生以上	2,000 円	1,400 円
	幼児(3歳以上)	1,000 円	400 円

いちご狩り
みかん狩り



※詳細は、ワークフレンドニュースでお知らせします。

ケンタッキー・フライド・チキン

利用券 E チケット

豊田元町店

豊田美里店

クリスマスパーティバーレル 11月号ニュース

■利用料金(2023年度)/

受取日	一般料金	会員料金
クリスマスパーティバーレル(12/17~12/23)	4,700 円	3,700 円



WEB 割引を発券/何度でも可

各自で割引券を印刷または申込

サンリオピューロランド	コロナシネマワールド厚生優待		
東京都多摩市落合 1-31・Tel:042-339-1111	全国のコロナシネマワールド		
<p>■割引券 1枚で5名まで/休館日:不定休</p> <table border="1" data-bbox="135 392 678 470"> <tr> <td>ご来場当日の窓口 価格より</td> <td>200円割引</td> </tr> </table> <p>ご来場当日に割引券をサンリオピューロランドチケット窓口にお出してください。 当日窓口価格は、サンリオピューロランド公式 HP にてご確認ください。 割引・Web限定クーポン ID:kitty750 (すべて半角) ※各自で印刷し、当日チケット窓口にお出してください https://www.puroland.jp/contact/government/ © 2023 SANRIO CO., LTD. APPROVAL No.P1412081 S/D・G</p> 	ご来場当日の窓口 価格より	200円割引	<p>【電子コード型チケット】 ※クレジット決済のみ 一般通常価格 2,000 円⇒ 1,400 円 幼児～高校生 1,000 円⇒ 900 円 企業コード:404967 企業パスワード:195413</p>  
ご来場当日の窓口 価格より	200円割引		

割引券を発券/何度でも可

ワークフレンドとよた事務局に割引券があります。

養老天命反転地	その他割引券												
岐阜県養老郡養老町養老公園内・Tel:0584-32-0501	各施設 不定期で発行												
<p>園内は、水平垂直を極力排除しているので、平衡感覚を失ってしまう人もあるはず。滑りにくい靴、軽装での来園をお勧めします。</p> <p>■開園時間 午前9時から午後5時(入場は午後4時30分まで)</p> <p>■利用料金(2023年度)</p> <table border="1" data-bbox="127 1120 694 1243"> <tr> <th>区分</th> <th>大人</th> <th>高校生</th> <th>小中生</th> </tr> <tr> <td>一般料金</td> <td>770 円</td> <td>510 円</td> <td>310 円</td> </tr> <tr> <td>会員料金</td> <td>530 円</td> <td>380 円</td> <td>210 円</td> </tr> </table> <p>休 火曜日(祝日の場合は翌日)、12/29~1/3 © 1997 Estate of Madeline Gins. Reproduced with permission of the Estate of Madeline Gins.</p> 	区分	大人	高校生	小中生	一般料金	770 円	510 円	310 円	会員料金	530 円	380 円	210 円	<ul style="list-style-type: none"> ◆スキー場割引券 ◆宿泊優待券 ◆美術館 ◆その他 
区分	大人	高校生	小中生										
一般料金	770 円	510 円	310 円										
会員料金	530 円	380 円	210 円										

6 会員証提示 割引協定施設(ホテル・レジャー施設)

次の施設は、ワークフレンドとよたをはじめ東海ブロック(愛知・岐阜・三重・静岡)のサービスセンターが共同で割引契約をしている施設です。会員証を提示すると割引料金で利用することができます。

- ・宿泊施設は、予約時にワークフレンドとよたの会員であることを告げて予約してください。
- ・季節や曜日、特別期間等は対象にならない場合がありますので、施設に直接ご確認ください。
- ・割引内容が変更される場合もありますので、事前に施設に確認ください。

※今後、さらに充実していく予定です。新規分は、ワークフレンドニュースでお知らせします。

人数、時期、曜日等で対象にならない場合がありますので、各施設に直接ご確認ください。

※割引対象

-  会員のみ
-  同居家族含む
-  同伴者含む

(有)真栄コーポレーション アイクリナー	猿投温泉 日帰温泉岩風呂「金泉の湯」
豊田市丸山町 8-39 Tel71-5175/0120-85-1907	豊田市加納町馬道通 21 Tel45-5800
<p>営業時間:10:00~17:00 定休日:年末・年始、夏期(お盆)</p> <p>■割引料金 ハウスクリーニング業務 全般 10%割引、家事代行コース・整理・収納コース 交通費 1,000 円を無料 ※利用の際は必ず予約をしてください。</p> 	<p>■入泉料 一般料金から大人 100円割引 ※会員のみ</p> 

<p align="center">名鉄トヨタホテル</p>	<p align="center">ホテルトヨタキャスル</p>				
<p align="center">豊田市喜多町 1-140 TEL35-6611</p>	<p align="center">豊田市喜多町 2-160 東・スエアエスト TEL31-2211</p>				
<p>■ 宿泊料金</p> <table border="1" data-bbox="151 302 550 347"> <tr> <td>基本料金</td> <td>10%割引</td> </tr> </table> <p>■料理 シーズナルキッチン「ル・ボナール」、 日本料理「御河」、鉄板「樺」、のいずれも料理・ 飲料10%割引</p> <p>※特別料金・イベントでの割引はご利用になれません。</p> <p>■婚礼 披露宴料理・飲料10%割引 新郎新婦の当日又は前日宿泊(朝食付き)無料 参列者の宿泊50%割引</p> <p>■割引範囲 会員及び同居家族 他と割引併用不可</p> 	基本料金	10%割引	<p>■ 宿泊料金</p> <table border="1" data-bbox="817 315 1434 392"> <tr> <td>全日(一般料金)</td> <td>20%割引</td> </tr> </table> <p>■食事 レストラン料理・飲料10%割引 ■割引範囲 会員及び同居家族</p> 	全日(一般料金)	20%割引
基本料金	10%割引				
全日(一般料金)	20%割引				
<p align="center">三河高原キャンプ村</p>	<p align="center">プラザホテル豊田</p>				
<p align="center">豊田市東大林町半ノ木 2 TEL90-3530</p>	<p align="center">豊田市豊栄町 1-88 TEL29-1811</p>				
<p>■ 割引料金 キャンプ、バンガロー 10%割引</p> 	<p>■ 宿泊料金</p> <table border="1" data-bbox="817 772 1412 817"> <tr> <td>全日</td> <td>正規料金から10%割引</td> </tr> </table> <p>■WAKU家 ソフトドリンク1杯サービス ■入泉料 2,300円から800円引き ■特典 メンバーズ入会無料 ■割引範囲 会員及び同伴者</p>	全日	正規料金から10%割引		
全日	正規料金から10%割引				
<p align="center">蒲郡クラシックホテル</p>	<p align="center">トヨタ博物館</p>				
<p align="center">蒲郡市竹島町 15-1 TEL0533-68-1111</p>	<p align="center">長久手市横道 41-100 TEL0561-63-5151</p>				
<p>■ 割引料金</p> <table border="1" data-bbox="151 1153 646 1299"> <tr> <td>食事レストラン(メインダイニング グループ、六角堂、竹島)</td> <td>5%割引</td> </tr> <tr> <td>ご婚礼会員ご本人婚礼料理 (プラン利用を除く)</td> <td>5%割引</td> </tr> </table> <p>※ご婚礼ご紹介を頂いた会員の方に宿泊券 2万円相当を贈呈</p> <p>■割引範囲 会員及び同居家族</p> 	食事レストラン(メインダイニング グループ、六角堂、竹島)	5%割引	ご婚礼会員ご本人婚礼料理 (プラン利用を除く)	5%割引	<p>開館時間:9:30~17:00 (入館は30分前まで) 定休日:月曜日(祝日の場合は翌日) 及び年末年始</p> <p>■ 割引料金 入館料大人・シルバー・中高生 200円割引 小学生 100円割引 ※会員含む同伴者6名以内</p> 
食事レストラン(メインダイニング グループ、六角堂、竹島)	5%割引				
ご婚礼会員ご本人婚礼料理 (プラン利用を除く)	5%割引				
<p align="center">割烹・すし きさらぎ</p>	<p align="center">ことこと屋豊田T-FACE店</p>				
<p align="center">豊田市本町高根 27-5 TEL39-2901</p>	<p align="center">豊田市若宮町 1-57-1 T-FACE B館 8F TEL:34-1170</p>				
<p>割引提供時間:11:30~14:00 定休日:木曜日</p> <p>■ 割引料金 贅沢!きさらぎ穴子御膳 一般価格1,980円⇒会員価格1,500円 対象者:会員と同居家族</p>	<p>■ 特典 お食事の方 5%割引 対象者:会員と同伴者</p> 				
<p align="center">フォームスタジオ ニシヤマ</p>	<p align="center">松澤ドライ工場</p>				
<p align="center">豊田市小坂町 9-84 TEL0120-939-544</p>	<p align="center">豊田市桜町 1-55 TEL32-0621/0120-545463</p>				
<p>営業時間:9:00~18:00 定休日:水曜日</p> <p>■ 割引料金 ※会員のみ 外装リフォーム(屋根リフォーム含む) 契約時バイオ洗浄無料実施</p> 	<p>■ 利用方法 店頭洗濯物を持参 ■ 割引料金 10%割引 (ワイシャツ、白物、外注品、特殊品は除く)</p>				

宿泊施設（旅館・ホテル等）

2024年1月末現在

所在地	施設名・割引内容	所在地	施設名・割引内容	所在地	施設名・割引内容
愛知県 南知多町 	篠島の宿ギヤ旅館 Tel:0569-67-2029 宿泊料金 5%割引 ふぐコースにふぐ寿司付	愛知県 岡崎市 	MyHotel Okazaki Tel:0564-54-5544 宿泊料 5%割引	岐阜県 恵那市  10名以内	茅の宿とみだ Tel:0573-43-4021 平日宿泊料金 10%割引
岐阜県 岐阜市 	岐阜キャッスルイン Tel:058-262-3339 シングル、ツイン、和室・メゾネット 優待料金 駐車料金 1,000 円を無料	岐阜県 中津川市 	乙女溪谷キャンプ場 Tel:0573-79-3333 バンガロー1棟 20%割引(お盆除く)	岐阜県 高鷲町 	鷲ヶ岳高原ホテル レインボー Tel:0575-72-5511 通常宿泊料平日 10%割引、 休前日 5%割引
三重県 伊勢市 	旅荘 海の蝶 Tel:0596-44-1050 宿泊料 10%割引	岐阜県 高山市 	カントリーホテル高山 Tel:0577-35-3900 シングル 1,900 円引、 ライトツイン 1,800 円引	三重県 津市 	磨洞温泉涼風荘 Tel:059-222-1500 宿泊をとまなうもの 10%割引 日帰り食事等 5%割引 日帰り入浴料 200円引き
三重県 津市 	くもづホテル&コンファレンス Tel:059-234-3030 宿泊料金(ツイン 1,000 円、シグ ル 630 円引) 会議室 15%割引	三重県 志摩市 	シーサイドホテル鯨望荘 Tel:0599-53-0029 宿泊料金(公式サイト全ブラ) 10%割引 ※除外日あり 食事(昼食4名・夕食2名以上)1ド リンクサービス ※宿泊・食事の割引 は電話予約の場合に適用	三重県 志摩市  4名以内	合歓の郷 Tel:0120-207-808 宿泊一般料金 1,000 円割引 ゴルフクラブホームレジ料金より 平日 250 円、土日祝及び特定 日 500 円引
三重県 志摩市 	都リゾート 志摩ペイサイドテラス Tel:0599-43-7211 会員優待料金	三重県 志摩市  3名以内	志摩地中海村 Tel:0599-52-1226 宿泊料金 10%割引、食事料金 5%割引(他割引併用不可) ネット予約対象外	三重県 鳥羽市 	鳥羽国際ホテル Tel:0599-25-3121 会員優待料金
三重県 鳥羽市 	タラサ志摩スパ&リゾート Tel:0599-32-6060 会員優待料金	三重県 鳥羽市  5名以内	鳥羽シーサイドホテル Tel:0599-25-5151 宿泊料金(1泊2食) 10%割引 夜バイキング料 10%割引	三重県 鳥羽市 	リゾートヒルズ豊浜 Tel:0599-33-6000 宿泊料金 10%割引 食事料金 10%割引
三重県 鳥羽市 	戸田家 Tel:0599-25-2500 宿泊料 10%割引 オリジナル入浴剤付	三重県 鳥羽市  5名以内	ホテルみち潮 Tel:0599-33-6518 平日宿泊代 10%割引(税別1, 500円以上対象) ※除外日あり、他との併用不可	三重県 鳥羽市 	旨さ納得の宿 香潮 Tel:0599-33-7112 会員優待料金 特別期間は対象 外 電話予約の場合に適用
和歌山県 勝浦町 	かつうら御苑 Tel:0735-52-0333 宿泊料 10%割引	和歌山県 和歌山市 	和歌山加太温泉 加太海月 Tel:073-459-0015 会員優待料金	和歌山県 東牟婁郡 	花いろどりの宿 花游 Tel:0735-59-3060 宿泊料 10%割引
新潟県 新潟市 	カントリーホテル新潟 Tel:025-229-3300 シングル 3,000 円引	大阪府 大阪市  3名以内	ホテルニューオータニ大阪 Tel:06-6941-1111 会員優待料金	山梨県 笛吹市  10名ま で	ホテル平安 Tel:055-263-5811 平日プラン1泊2食 1,000 円引 日帰り入浴 500 円引 昼食+入浴プラン 1,000 円引
静岡県 伊豆の国市 	公共の宿 おおとり荘 Tel:055-948-1095 指定割引料金 特別期間除く	静岡県 掛川市 	掛川グランドホテル Tel:0537-23-3333 宿泊:ルームチャージ基本料金 15%割引、レストラン:飲食1 0%割引、宴会(15名以上):お 料理代5%割引(除外日等あ り) プライダル割引あり	静岡県 牧之原市 	静波リゾートホテルウイングヒート Tel:0548-22-1717 宿泊・スポーツ施設 表示価格 10%割引
静岡県 川根本町 	奥大井観光ホテル翠紅苑 Tel:0547-59-3100 宿泊料金(休前日除く) 1,000 円引 ※直接予約のみ	静岡県 浜松市  5名以内	グランドホテル浜松 Tel:053-452-2112 宿泊 公式 HP 直接予約のみ 5%割引 婚礼特典あり レストラン 10%割引 ただしサー ビスランチ除く	静岡県 浜松市  5名以内	ホテルコンコルド浜松 Tel:053-457-1111 ブッフェレストラン「シャンゼリゼ」 5%割引
静岡県 浜松市 	国民宿舎奥浜名湖 Tel:053-522-1115 宿泊料金500円引、昼食50円 引、入浴100円引	静岡県 浜松市 	オークラクトシティホテル浜松 Tel:053-459-0110 宿泊 10%割引	長野県 茅野市 	白樺リゾート池の平ホテルグループ Tel:0120-68-5755 会員料金

<p>長野県 木曾郡</p> <p>ペンション京こじま Tel:0264-44-2780 宿泊料 10%割引(夕朝食付) +夕食時ドリンクサービス (1名づつ) 企画商品を除く</p>	<p>長野県 王滝村</p> <p>名古屋市民おんたけ休暇村 Tel:0264-48-2111 セントラルロッジ(1泊2食相当額)、キャンプ場(備品貸出料金・野外施設利用料金等の総額)から利用料金 5%割引</p>	<p>長野県 大町市</p> <p>ホテルブ ルーレイク&リゾート Tel:0261-23-1111 通常宿泊料 10%割引</p>
<p>長野県 東筑摩郡</p> <p>高原の宿カイト きよみず Tel:0263-98-2300 宿泊料1泊2食 10%割引</p>	<p>長野県 駒ヶ根市</p> <p>駒ヶ根ふるさとの家 Tel:0265-82-8391 宿泊基本料金(1泊2食) 大人 800 円引、小中生 500 円引、未就学児 300 円引</p>	<p>長野県 飯田市</p> <p>よし乃亭 Tel:0265-29-8130 宿泊料金 10%割引、</p>
<p>長野県 阿智村</p> <p>昼神グランド ホテル天心 Tel:0265-43-3434 宿泊料金 10%割引 (特定期間除く) ネット・旅行会社経由除く</p>	<p>長野県 阿智村</p> <p>日長庵 桂月 Tel:0265-43-3500 宿泊料(1泊2食)5%割引 休前日・特別日除く</p>	<p>長野県 阿智村</p> <p>富士見台山小屋 萬岳荘 Tel:070-2667-6618 宿泊料金 500 円引</p>
<p>長野県 阿智村</p> <p>おとぎ亭 光風 Tel:0265-43-3211 宿泊料25,000 円(税別)の 20%割引</p>	<p>長野県 阿智村</p> <p>野熊の庄 月川 Tel:0265-44-2321 宿泊料・宴会料金 5%割引 (企画プラン除く) カード払い不可</p>	

温泉施設

所在地	施設名・割引内容	所在地	施設名・割引内容	所在地	施設名・割引内容
岐阜県 中津川市	クアリゾート湯舟沢 Tel:0573-69-5000 お風呂、総合利用 100 円引 平日の割引無し	岐阜県 下呂市	美輝の郷スパ美輝 Tel:0576-47-2641 入浴料 100 円引	岐阜県 揖斐川町	天然温泉湯本 湯華の郷 Tel:0585-45-3804 入浴料 大人 100 円引
三重県 伊賀市	やぶっちゃんの湯 Tel:0595-59-3939 入浴料大人 160 円引 小人 80 円引	三重県 伊賀市	伊賀の国 大山田温泉さるびの Tel:0595-48-0268 温泉大人 160 円引 小人 80 円引 シバ - 130 円引	三重県 伊賀市	ヒルカサビア伊賀天然温泉 「芭蕉の湯」 Tel:0595-24-7035 温泉大人 150 円引 小人 70 円引 シバ - 130 円引
長野県 木曾町	二本木の湯 Tel:0264-27-6150 入浴料 大人 70 円引、 小人 60 円引	長野県 南木曾町	ホテル 富貴の森 Tel:0264-58-2288 温泉入浴 大人200 円 小人100 円引	長野県 売木村	うるぎ温泉 こまどりの湯 Tel:0260-28-2334 入浴料 100 円引

レジャー施設

所在地	施設名・割引内容	所在地	施設名・割引内容	所在地	施設名・割引内容
愛知県 幡豆町	東幡豆の潮干狩り Tel:0563-62-2068 料金 大人・子ども 100 円引	岐阜県 高山市	飛騨大鍾乳洞&大橋コレクション Tel:0577-79-2211 入館料金大人・小人 100 円引	岐阜県 恵那市	恵那峡遊覧船 Tel:0573-25-4800 乗船料大人150円、 小人80円引
岐阜県 関ヶ原町	関ヶ原鍾乳洞 Tel:0584-43-0092 入洞料 大人 100 円引	岐阜県 養老町	養老ランド Tel:0584-32-3456 入園料 100 円引	岐阜県 郡上市	牧歌の里 Tel:0575-73-2088 入園料 100 円引(冬季間除外) 温泉入浴券 50 円引(冬季期間のみ営業)
三重県 菰野町	御在所ロープウェイ Tel:059-392-2261 一般往復料金 大人 150 円、 4歳~小学生 100 円引	三重県 名張市	青蓮寺湖観光村ぶどう狩り、 いちご狩り Tel:0595-63-7000 入園料金 50 円引	三重県 度会郡	海上釣堀、錦フィッシング Tel:080-8261-3292 釣り筏、釣り堀(ファミリー筏)500円引 要予約
三重県 伊勢市	伊勢シーパラダイス Tel:0596-42-1760 入場料金 大人100円、 小人50円、幼児20円引	三重県 津市	おやつタウン Tel:059-254-3082 入館料 100 円引+オリジナルペビ ースター2個プレゼント	三重県 伊賀市	伊賀の里モク手づくりファーム Tel:0595-43-1489 一般入園料 50 円引 一般入浴料金 100 円引
三重県 紀北町	釣り堀りセンター正徳丸 Tel:090-2772-3600 料金 中学以上 1,000 円、女 性・子ども 500 円引 要予約	三重県 鳥羽市	ミキモト真珠島 Tel:0599-25-2028 入場料 大人 450 円引 4歳以上 220 円引	三重県 鳥羽市	志摩マリンレジャー Tel:0599-25-3147 鳥羽湾めぐり観光船 イルカ島観覧料 鳥羽湾 +イルカ島セット 賢島イルカ・ニャルズ 会員優待料金

滋賀県 大津市 	定期遊覧船 Tel:0120-077-572 リパークルーズ乗船料 大人1,150円、 小人600円で提供	静岡県 伊豆市 	自転車の国サイクルスポットセンター Tel:0558-79-0001 入場券200円引 とくとくパス300円引	静岡県 浜松市 	浜北森林アスレチック Tel:053-582-2211 大人100円、小中学生・65歳 以上50円引
静岡県 沼津市 	伊豆・三津シーパラダイス Tel:055-943-2331 入園料大人400円引 小人200円引	静岡県 下田市 	下田ロープウェイ Tel:0558-22-1211 乗車料金10%割引	長野県 平谷村 	平谷湖フィッシングスポット Tel:0265-48-1127 1日券200円引
長野県 大桑村 	フォレスパ木曾 あてら荘 Tel:0264-55-4455 バーベキュー1人前10%割引 テニス1時間200円引、 入浴料金50円引	長野県 阿智村 	冶部坂高原釣り堀 Tel:0265-47-1111 釣り堀入場料(竿代)無料	長野県 飯田市 	南信州観光公社 Tel:0265-28-1747 アウトドア体験教室等10%割引 (ツアー商品除く)
長野県 飯田市 	天龍ライン下り Tel:0265-27-2247 ライン下り大人100円、小学 生・3歳~6歳50円引、0~2歳 大人1人につき1人無料	長野県 飯田市 	今田平いちご狩園 Tel:0265-27-5020 いちご・ぶどう狩り入園料100円 引き(要予約)		

スキー場・ゴルフ場

所在地	施設名・割引内容	所在地	施設名・割引内容	所在地	施設名・割引内容
岐阜県 八百津町 	岐阜スプリングゴルフクラブ Tel:052-961-7735 平日セルフ200円引 食事付 土日祝セルフ1,000円引 (特別営業期間除く)	三重県 津市 	ココパリゾートクラブ Tel:059-262-4141 ペットボトル1本 or 粗品サービス	三重県 	近鉄ゴルフ&リゾート、賢島カントリー クラブ、浜島カントリークラブ 桔梗が丘ゴルフコース、 伊賀ゴルフコース Tel:06-6212-8202 会員料金
三重県 津市 	一志ゴルフ倶楽部 Tel:059-293-6920 会員優待料金で利用				

美術館・博物館

所在地	施設名・割引内容	所在地	施設名・割引内容	所在地	施設名・割引内容
愛知県 岡崎市 	岡崎城 Tel:0564-22-2122 三河武士のやかた家康館 Tel:0564-24-2204 入館料 会員料金	岐阜県 高山市 	飛騨高山ティンバー エコビレッジ Tel:0577-37-2525 入館料100円引	岐阜県 恵那市 	日本大正村 Tel:0573-54-3944 4館共通入館券100円引
岐阜県 恵那市 	中山道広重美術館 Tel:0573-20-0522 観覧料100円引	三重県 松阪市 	松坂市文化財センターはにわ館 Tel:0598-26-7330 常設展一般20円引	三重県 松阪市 	本居宣長記念館 Tel:0598-21-0312 入館料100円引
三重県 松阪市 	松浦武二郎記念館 Tel:0598-56-6847 入館料100円引 松浦武二郎誕生地 Tel:0598-56-6847 入館料20円引	三重県 松阪市 	松坂市立歴史民俗資料館 Tel:0598-23-2381 3館共通入館料 団体価格 松坂商人の館 Tel:0598-21-4331 入館料 大人40円、小~高校生20円引	三重県 伊勢市 	神宮の博物館 徴古館・農業館・美術館 Tel:0596-22-1700 大人のみ 団体価格
静岡県 伊東市 	伊豆ティンバーミュージアム Tel:0557-54-5001 入館料200円引	長野県 諏訪郡 	ニデックオルゴール記念館 すわのね Tel:0266-26-7300 入館料大人100円 小中学生50円引	神奈川県 箱根町 	箱根ラリック美術館 Tel:0460-84-2255 入館料200円引
神奈川県 箱根町 	箱根ガラスの森 Tel:0460-86-3111 入館料 大人・大学・高校生200円引 中学・小学生100円引				

その他

所在地	施設名・割引内容	所在地	施設名・割引内容	所在地	施設名・割引内容
愛知県 岡崎市	紅茶厨房マリアージュ内 スタジオリカ Tel:0564-58-3365 紅茶シフォンケーキと恵の森の タルト 5%割引	岐阜県 恵那市	おんさい工房 Tel:0573-54-3983 全商品 5%割引(割引券との併 用不可・除外品あり)	岐阜県 恵那市	山岡駅かんでんかん Tel:0573-56-3140 全商品5%割引
岐阜県 中津川市	乗くり工房・出前講座 Tel:0573-69-3003 10%割引 要予約	岐阜県 中津川市	七ツ平高原市 Tel:0573-67-9488 オーガニック野菜セット 10%割引	三重県 鳥羽市	伊勢湾フェリー 現金払いのみ対象 一般旅客運賃片道 10%割引
三重県 鳥羽市	伊勢志摩みやげセンター-王将鳥羽 店・道の駅店・伊勢店 Tel:0599-26-3100 0559-56-2500 0596-63-5800 海産物土産 10%割引	三重県 鳥羽市	鳥羽国際ホテル Tel:0599-26-4121 ブライダル特典	三重県 志摩市	NEMU RESORT Tel:0599-52-1211 ブライダル特典
三重県 志摩市	伊勢志摩スカイライン有料道路 Tel:0596-22-1810 普通車通行料金 20%割引	三重県 志摩市	ホテル近鉄アクアヴィラ伊勢志摩 Tel:0599-73-0001 アクアパレス 中学生以上300円 3歳~ 小学100円割引(5人まで) 「ともやまの湯」は別途入湯税がかかります (150円)(2人まで)	三重県 志摩市	ホテル志摩スペイン村 Tel:0599-57-3511 婚礼「アモール」「フェリス」 基本料金 5%割引 特典付き
三重県	三重平安閣グループ 宴会・各種パーティー料理・ 飲料の10%割引				

7

中小企業勤労者向け提携融資/東海ろうきん

ワークフレンドとよたは東海ろうきんと契約し、中小企業勤労者向け提携融資が利用できます。

中小企業サービスセンター等の
会員の方にご利用いただけます!

東海ろうきん

中小企業勤労者向け 提携融資

幅広い目的に
ご利用いただけます!

自動車
関連費用に!

結婚費用
お祝い金OK!

冠婚葬祭
費用に!

教育
関連費用に!

住宅
関連費用に!

福祉
関連費用に!

保証料手数料 **0円**

変動金利 20年以内 (据置期間含む)

年 1.9% ~ 年 2.1%

ご融資額 2,000万円以内
※育児・介護休業取得中の
生活費用は200万円以内
金利は2024年1月1日現在

Point! 金利引下げ制度をご利用いただけます!

東海ろうきんでお記①~④のいずれかを
年間6万円以上お積立されている方は、
①財形貯蓄 ②エース預金
③DeCo(個人型確定拠出年金) ④投資信託定期定額買付

金利を年0.2%引下げます

融資申込者の同一生計家族の方が
ご契約されている場合も含まれます。

ワークフレンドとよたの会員のみなさんは
東海ろうきん
中小企業勤労者向け
提携融資を
ご利用いただけます

会員証を
ご提示ください

※審査の結果等によっては、左記金利+年1.5%の適用金利でご利用
いただく場合がございます。
◎融資金利・融資条件等については、金利環境等により変更する場
合がございます。
◎お借入れ金利は、お申込み時ではなく実際にお借入れいただく日
の金利が適用となり、お申込み時の金利と異なる場合がございます。
◎返済金額は東海ろうきんホームページ(ローンシミュレーション)
で試算いただけます。
◎審査の結果等によっては、ご利用いただけない場合もございます
ので、予めご了承ください。
●ご利用いただける方:中小企業サービスセンター等の会員の方(自営業
者の方は除きます) ●ご返済期間:20年以内 ●担保・保証人:原則不要
◎詳細につきましてはホームページ、または店頭にて商品概要説明書を
ご用意しております。 [2024年1月1日現在]

お問い合わせは 東海ろうきん 豊田ローンセンター
☎ 0120-691406 9:00~16:00
(水・土・祝日除く)

ワークフレンドとよたはハートフルセンターと契約していますので、ハートフルカードが利用できます。

安心・快適・充実ライフは

ハートフルセンターにおまかせください。

(一財)愛知県労働者福祉基金協会 ハートフルセンターは、愛知県下64万人にハートフルカードHaruCaを配布しました。安心・快適・充実ライフのサポート・ライフサービスセンターとして、勤労者のためによりよい生活づくりを応援します。

家族みんなで使えるわ!

リフォームのことなら 住宅総合点検など分譲住宅・賃貸事業 住宅事業部 TEL 0120-682-851	ハートフル宴会予約サイト ハルカナビ TEL 0120-101-810	出会いをサポート ハートフルパーティー TEL 0120-881-561	結婚・新婚旅行は ブライダル in ハートフルハネムーン TEL 0120-881-561	旅行・出張・会議のことなら 予約センター TEL 052-339-4822	イベント・記念品なら ギフト・物品販売 TEL 0120-101-810
提携店にて20%~10%割引サービス ハートフルカード TEL 0120-101-810 年間を通していつでもご加入いただけます。	ハートフルホテル予約サイト ハルカトラベル TEL 052-339-4822	エントリー希望は ゴルフ場予約 TEL 0120-101-810	チケット予約なら チケットサービス TEL 0120-101-810	お花を贈るなら フラワーネット TEL 0120-101-810	もしもの時は 葬祭ウェル TEL 0120-810-119

もってよかった!
HaruCa
お得なハートフルアプリを登録お願いします

お問合せはお気軽に
HaruCa 会員だけが利用できるネットショップ通販サイト
おトクめいっぱい! 送料ハモール!
ハルカモール
HaruCa Mall

(一財)愛知県労働者福祉基金協会
ハートフルセンター
TEL 0120-101-810
〒456-0002 名古屋市熱田区金山町一丁目14番18号
TEL : 052-684-2311 FAX : 052-684-0311
平日 9:00~17:00 (土・日・祝日、年末年始を除く)
<https://www.heartful.or.jp/>



画像は2024年度ガイドブック(毎年度発行します。)

★ハートフルの会員証提示★
毎年カード番号が変わりますので有効期限にご注意ください。
※ワークフレンドとよたの会員証提示施設と異なります。
利用の際はご注意ください。

ワークフレンドとよたは、全国組織である全福ネット(一般社団法人全国中小企業勤労者福祉サービスセンター・略称「全福センター」)に加入していますので、全国の各種施設やサービスの利用も可能です。

◆全福センターホームページにアクセス

(宿泊情報、レジャー施設、生活サポートメニューがあります。)

ログイン 会員専用 ID

ID: tk パスワード: zenpuku

会員限定のお得な特典が満載!



ログインを必ずしてください



宿泊施設利用助成事業 【会員限定】

社員旅行や家族旅行の宿泊旅行助成



会員の皆様が国内・海外を問わず1泊以上の宿泊旅行をした場合は、「事業所の慰安宿泊旅行」「個人宿泊旅行」1年に各1回限り補助します。

請求方法と期間: 申請書に必要事項を記入し、事業所の評議員を經由して宿泊日から3ヶ月以内に請求してください。

※過ぎた申請、退会された方がさかのぼっての申請は、対象外
提出書類の原本は、確認する場合がありますので、給付されるまで保管ください

受領方法: 事業所指定の金融機関口座へ振り込みます。振込明細を別途通知します。



事業所の慰安宿泊旅行		【注意事項】旅行の取扱い店舗	
助成額	2,000 円/1年1回/1人	※1 豊田市内の旅行社の発行した領収書かつ市内にある本支店の取り扱い旅行に限ります。 (例/JTB豊田支店は対象になりますが、名古屋支店や岡崎支店等は対象になりません。他店についても同じで市内の店舗に限ります。)	
宿泊先	豊田市内の旅行社を通しての宿泊		
添付書類	領収書		事業所名の領収書または請求書と振込受領書(互助会名でも可)
	領収額		50,000円以上(参加人数1人あたり1万円以上換算の事)
	明記		宿泊のわかる明細か申請する旅行とわかる行程表
	追記・添付	宿泊者申請一覧(別紙添付も可)	
不可	旅行社が豊田市内の店舗でない場合は不可。※1		

個人宿泊旅行		個人宿泊旅行の領収書には、下記のようなものが必要	
助成額 (各年1回)	4,000 円/1年1回/1人 ※宿泊日において会員期間が1年未満の場合は2,000円	フルネーム様 宿泊後の日 領収書 10,000 円以上 ○年○月○日宿泊 明細:2名1室 ○○円 大人2名宿泊 <input type="checkbox"/> 旅館名	
宿泊先	宿泊施設(国内、海外含む)		
添付書類	領収書		宿泊と分かる明細付き会員個人名の領収書(宿泊先、旅行社等のもの)
	領収額		1枚で10,000円以上 (ポイント利用分、〇〇割りは除く)
	追記 添付		【宿泊と分からない場合の添付書類】 宿泊証明書 【旅行社等を通じて宿泊した場合】 旅行行程表と申請用紙に宿泊先のスタンプ印または宿泊証明書
不可	領収書名に連名・苗字のみは不可。 同居家族以外の金額が含まれる領収書は不可。 ただし参加人数1人あたり1万円以上換算で対象		

領収日が宿泊よりも前の場合は、宿泊先のスタンプ印が必要(宿泊証明書を添付でも可)



お問い合わせ Q&A

お問い合わせの多い内容を Q&A で掲載します。

【個人宿泊について】

Q1 旅行サイトで予約した場合でも対象ですか？

A1 対象です。旅行サイトの領収書を添付してください。領収書が宿泊前の場合、宿泊証明を取ってください。

Q2 夫婦で会員の場合は、どのように申請したらいいですか？

A2 それぞれの氏名で領収書もらってください。1人分が10,000円を超えれば対象です。

その他の事業

折込広告・ニュース掲載広告

毎月発行のワークフレンドニュースに折込広告や、広告記事を掲載できます。
 会員の皆さんもぜひイベントや、おすすめ商品の宣伝をしませんか
 過去に同封された事業所の皆さんからは大変好評をいただいております。(2024年4月1日～基準)

1 折込広告料

区分	1セットに対する単価	納入サイズ
会員	3,000円	A4換算1枚～4枚
	6,000円	A4換算5枚～8枚
非会員	6,000円	A4換算1枚～4枚
	9,000円	A4換算5枚～8枚

1セットの枚数が8枚を超えるものは要相談

- ・複数枚の場合は、容易に散逸しないよう一束に綴じることとする。綴じない場合は、1枚あたり1セットに対するの単価になる。
- ・広告物の納入規格はA4以下とする。
 ただし、A4を超える広告物は依頼者が二つ折等によりA4以下のサイズで事務局へ納入すること。
- ・依頼者は希望月の前々月末までに事務局で内容確認を受ける。
- ・部数は、必要枚数を用意し、配布希望月の前月20日までに事務局に届ける。(1,000枚必要)

2 掲載広告料(A4)

区分	全面	1/2面	1/4面	1/8面
会員	8,000円	4,000円	2,000円	1,000円
非会員	12,000円	6,000円	3,000円	1,500円

依頼者は希望する月の前々月20日までに事務局で掲載の承認を受け、前月5日までに原稿を提出すること。

3 その他

- ・広告料は、別途発行する請求書のとおり納期までに納めること。
- ・豊田市等、公共性が高いと認められるものは、減免することができる。
- ・必要部数等は変更になる場合があります。
- ・この基準に定めのないものについては別途協議する。

新規会員募集中!

お知り合いをドンドン紹介してください。

会員の皆様のお知り合いに声をかけていただき「ワークフレンドとよた」の良さをお伝え下さい。

詳しい内容等は、事務局から紹介先へ資料を送付します。
紹介いただいた事業所が入会された場合は、紹介者に加入人数に応じた商品券を進呈します。

新規加入人数	謝礼	新規加入人数	謝礼
2人～4人	1,000円	50人～99人	16,000円
5人～9人	2,000円	100人～199人	30,000円
10人～29人	4,000円	200人～	50,000円
30人～49人	8,000円		



★入会事業所にも特典あり、入会金相当の商品券をバックします。

2025年3月までは2倍になります。



ワークフレンドとよた 各種様式集

●こんな場合は次の様式をご利用ください。

- ① 事業所名・代表者・所在地等の変更の場合…様式第2号変更報告書
- ② 会員の異動(入会、退会、氏名変更)の場合…様式第3号・4号 会員異動報告書・退会届
- ③ 会費の引落口座を変更する場合……様式第5-1号 5-2号 預金口座振替依頼書・納付書送付依頼書
- ④ 宿泊旅行の補助金を請求する場合……様式第7号 宿泊施設補助金請求書
- ⑤ 慶弔金、見舞金等を請求する場合……様式第8号 共済金等給付金請求書
- ⑥ 人間ドック・インフルエンザ・その他予防接種の補助申請書
- ⑦ その他

●ご利用にあたってのお願い

- ① 必要な様式はコピーしてお使いください。
- ② 申請書類は、**自筆で記入**または、自筆ではない場合は押印が必要です。添付書類と一緒にFAXまたはメールで提出してください。
- ③ 不明な点などは事務局へお気軽にお申し出ください。
- ④ 金額の訂正は書き直してください。
- ⑤ 申請年月日も必ず記入ください。
- ⑥ 様式第4号事業所退会届、様式第5-1号 5-2号 預金口座振替依頼書・納付書送付依頼書は押印の上郵送してください。

※提出書類の原本は、確認する場合がありますので、給付されるまで保管ください。

※住民票、戸籍謄本等の添付書類は、発行日も必要です。(3ヶ月以内)

変更報告書

FAX・メール可

年 月 日

豊田市勤労者サービスセンター理事長 様

事業所番号

事業所名

事業主又は

評議員名

FAX番号

記

◎ 変更項目のみご記入ください。

変更内容	変更前	変更後																
事業所名																		
事業所所在地		〒 -																
代表者名																		
評議員名																		
電話番号																		
FAX番号																		
<input type="checkbox"/> 会費引落先 <small>※(様式第5-1、5-2号必要)</small> <input type="checkbox"/> 給付金振込先 <input type="checkbox"/> 両方 <small>※(様式第5-1.2号必要)</small>	金融機関 店 口座種類 <input type="checkbox"/> 普通 <input type="checkbox"/> 当座 口座番号 <table border="1" style="display: inline-table; border-collapse: collapse;"><tr><td style="width: 20px; height: 20px;"></td><td style="width: 20px; height: 20px;"></td><td style="width: 20px; height: 20px;"></td><td style="width: 20px; height: 20px;"></td><td style="width: 20px; height: 20px;"></td><td style="width: 20px; height: 20px;"></td><td style="width: 20px; height: 20px;"></td><td style="width: 20px; height: 20px;"></td></tr></table> フリガナ 名義人									金融機関 店 口座種類 <input type="checkbox"/> 普通 <input type="checkbox"/> 当座 口座番号 <table border="1" style="display: inline-table; border-collapse: collapse;"><tr><td style="width: 20px; height: 20px;"></td><td style="width: 20px; height: 20px;"></td><td style="width: 20px; height: 20px;"></td><td style="width: 20px; height: 20px;"></td><td style="width: 20px; height: 20px;"></td><td style="width: 20px; height: 20px;"></td><td style="width: 20px; height: 20px;"></td><td style="width: 20px; height: 20px;"></td></tr></table> フリガナ 名義人								
その他																		

※ 金融機関等の変更は□欄に✓をお願いします。

※ 様式第5-1、5-2号は、必ず郵送してください。

この用紙はコピーしてお使いください。

会員異動報告書

年 月 日

豊田市勤労者サービスセンター理事長 様

事業所番号.....

事業所名.....

事業主又は

評議員名.....

FAX番号.....

(■は事務局で記入します。)

入 会 者				退 会 者		
個人No.	フリガナ 氏 名	性 別	和 暦 生年月日 年 月 日 . . .	個人No.	氏 名	退会理由
		男 女	年 月 日 . . .			
		男 女	年 月 日 . . .			
		男 女	年 月 日 . . .			
		男 女	年 月 日 . . .			
		男 女	年 月 日 . . .	※2 退会の場合には会員証を返却ください		
		男 女	年 月 日 . . .			
		男 女	年 月 日 . . .	氏 名 の 変 更 者		
		男 女	年 月 日 . . .	個人No.	前・後 氏 名	
		男 女	年 月 日 . . .		前	後(フリガナ) →
		男 女	年 月 日 . . .		前	後(フリガナ) →
		男 女	年 月 日 . . .		前	後(フリガナ) →

- ① 毎月末日までに事務局に届いた報告書の内容は、翌月より反映します。(12月は12/25 必着)
- ② 退会は提出月の末日で会員資格がなくなります。
- ③ 氏名変更は会員証を返却ください。その後スマホ会員証で氏名変更してください。

同一事業所での再加入は、入会事由によりお断りする場合があります。
給付金の申請忘れはありませんか。ご確認ください。

この用紙はコピーしてお使いください。

事業所退会届

年 月 日

豊田市勤労者サービスセンター理事長 様

事業所名

事業主 (印)

評議員名 (印)

下記のとおり事業所退会します。

※全員の会員証返却をお願いします。

事業所No.	会員数	人	退会日	年	月
退会理由をチェックしてください。					
<input type="checkbox"/> コスト削減	<input type="checkbox"/> 廃業	<input type="checkbox"/> 倒産	<input type="checkbox"/> 市外、県外に事業所が移転		
<input type="checkbox"/> 1人になる為	<input type="checkbox"/> 事業所合併によるもの	<input type="checkbox"/> 使えるサービスがない			
<input type="checkbox"/> その他()					

※ 会員証を返却してください。			
会員No.(下4ケタ)	氏名	会員No.(下4ケタ)	氏名

様式第4号の書類は、事業所退会の場合に利用ください。
同一事業所での再加入は、入会事由によりお断りする場合があります。
給付金の申請忘れはありませんか。ご確認ください。

この用紙はコピーしてお使いください。

預金口座振替依頼書

年 月 日

- 三菱UFJ銀行
- 豊田信用金庫支店 御中

所在地

事業所名

代表者名

電話番号

私(当社)が豊田市勤労者サービスセンターに納付すべき会費等を下記の預金口座から口座振替により支払うことにしましたので、下記事項を確約のうえ依頼します。

1 指定預金口座名

預金種目	口座番号	口座名義人	届出印
当座預金			
普通預金			

2 振替日 豊田市勤労者サービスセンターの指定する日

3 振替開始日 年 月 日 取扱分より

4 確約事項

- (1) 上記依頼に係る私(当社)あての振替請求書が貴行に送付された場合には、貴金融機関普通預金約款または当座勘定約定書その他の規定にかかわらず、普通預金通帳、同請求書または当座小切手なしで当該金額を上記口座より引落のうえ、豊田市勤労者サービスセンターの指定する口座へ振込みください。
- (2) 万一支払日に上記指定口座の残金が不足し、請求金額を引落できない場合は、私(当社)に通知することなく、請求書を豊田市勤労者サービスセンターへ返戻されても異議ありません。
- (3) 上記引落について、貴金融機関より私(当社)あての振替済通知または領収書の発行及び交付は一切必要ありません。
- (4) 本扱いに関し、後日万一紛議が生じても一切私(当社)と豊田市勤労者サービスセンターとの間で解決し、貴金融機関にご迷惑をかけません。

証 印		照 合		受 付	
--------	--	--------	--	--------	--

(取扱店保管)

この用紙はコピーしてお使いください。

納付書送付依頼書

年 月 日

豊田市勤労者サービスセンター 御中

所在地

事業所名

代表者名 印

電話番号

今後、私(当社)は豊田市勤労者サービスセンターより請求される会費等の支払いを、下記の預金口座より口座振替の方法で支払いします。

つきましては、今後、私(当社)に対する当該請求については、下記の金融機関あてに納付書を送付してください。

記

1 指定金融機関

三菱UFJ銀行支店

豊田信用金庫支店

2 指定預金口座名

預金種目	口座番号	口座名義人
当座預金		
普通預金		

3 振替開始日

年 月 日より

(豊田市勤労者サービスセンター保管)

この用紙はコピーしてお使いください。

宿泊旅行助成金請求書(個人)

年 月 日

豊田市勤労者サービスセンター理事長 様

■ 下記のとおり個人宿泊旅行助成金を申請いたします。

【個人宿泊旅行】助成額4,000円/1人

(助成額 宿泊日において会員期間が1年未満の場合は2,000円/1人)

評議員、本人の自筆または自筆でない場合は押印[㊟]が必要です。

事業所名		事業所の評議員氏名		㊟
会員No.(九ケタ)		会員氏名		
-		㊟		
<input type="checkbox"/> 宿泊した同居家族名と続柄を記入 (続柄:) (続柄:) (続柄:) (続柄:)			宿泊者人数(全員) 人	
旅行日	年 月 日 ~ 年 月 日			
宿泊施設名				
宿泊先スタンプ印欄	領収書が宿泊日より前の場合は、宿泊先スタンプ(宿泊証明書を添付の場合は不要)			

必要書類	① 領収書(会員本人名のもので1枚で10,000円以上) ② 宿泊の分かる明細 or 申請する旅行とわかる行程表 ③ 旅行社を通じて宿泊した場合は、宿泊先のスタンプ印または宿泊証明書
必要書類の注意点	・領収書は、1枚でポイント利用を除いた1万円以上であること。(連名不可) ・宿泊と分からない場合は宿泊証明書を発行 ・領収書に明細が無い場合は、但し書きに「宿泊」「宿泊人数」「宿泊日」を追記してもらってください。

- 請求に当たってのご注意
- ・ 対象者 会員に限る
 - ・ 期間 年度1人1回限り。請求は宿泊後3ヶ月以内 (過ぎた申請は、無効になりますのでご注意ください。)
 - ・ 同居家族以外の宿泊料が含まれる領収書は、参加者1人あたり1万円以上換算で対象
 - ・ 退会された方がさかのぼっての申請は対象外
- ※提出書類の原本は、確認する場合がありますので、給付されるまで保管ください。
- ・ 助成方法は、事業所指定の口座(共済金振込指定口座)へ振込

この用紙はコピーしてお使いください。

宿泊旅行助成金請求書(事業所)

年 月 日

豊田市勤労者サービスセンター理事長 様

■下記のとおり事業所慰安宿泊旅行助成金を申請いたします。

【事業所慰安宿泊旅行】助成額2,000円/1人

評議員、本人の自筆または自筆でない場合は押印(印)が必要です。

事業所名		事業所の評議員氏名 (印)	
旅行日	年 月 日～	年 月 日	
旅行社	豊田市内の旅行社名を記入		
会員No.(九ケタ)	会員氏名	宿泊者人数(全員)	
—	(印)	人 ※宿泊者申請者一覧は、別紙でも可	
—	(印)		
—	(印)		
—	(印)		
—	(印)		

必要書類	① 5万円以上の事業所名の領収書または請求書と振込受領書 (互助会名でも可) ② 宿泊のわかる明細か行程表 ③ 宿泊者申請一覧(会員は会員No.を記入)
------	---

- 請求に当たってのご注意
- ・対象者 会員に限る
 - ・期間 年度1人1回限り。請求は宿泊後3ヶ月以内 (過ぎた申請は、無効になりますのでご注意ください。)
 - ・領収額 参加者1人あたり1万円以上換算の事
 - ・旅行社 豊田市内の店舗扱いの旅行に限ります。
 - ・退会された方がさかのぼっての申請は対象外
- ※提出書類の原本は、確認する場合がありますので、給付されるまで保管ください。
- ・助成方法は、事業所指定の口座(共済金振込指定口座)へ振込

この用紙はコピーしてお使いください。

(様式第8号)

共 済 金 等 給 付 請 求 書

豊田市勤労者サービスセンター理事長 様

年 月 日

■ 下記の事由により共済金等の給付を請求します。

※評議員、本人の自筆または自筆でない場合は押印(印)が必要です。(会員本人死亡の場合は会員の印は不要)

事業所名		事業所の評議員名
会員No.(九ケタ)	会員の氏名	

注意1 □のところは、該当するものにレ印を付してください。(以下同じ。)

<input type="checkbox"/> 会員の結婚 <input type="checkbox"/> 会員の銀婚(結婚満25年)	婚姻届出の 年 月 日	年 月 日	配偶者の氏名
<input type="checkbox"/> 会員の還暦(満60歳)	生年月日	年 月 日 生	
<input type="checkbox"/> 会員の子の出生	子の生年月日	年 月 日	子の氏名(性別: <input type="checkbox"/> 男 <input type="checkbox"/> 女) (続柄)
<input type="checkbox"/> 会員の子の小学校入学 <input type="checkbox"/> 会員の子の中学校卒業	子の氏名(性別: <input type="checkbox"/> 男 <input type="checkbox"/> 女) (続柄)		入学・卒業日 年 月 日
	子の生年月日	年 月 日生	該当学校名 <input type="checkbox"/> 小学校 <input type="checkbox"/> 中学校
<input type="checkbox"/> 会員の勤続 (満80歳の誕生日でかつ会員期間が10年以上)(※1)	生年月日	年 月 日生	加入年月 年 月 日
<input type="checkbox"/> 会員の退会記念品 (会員期間が10年以上)	会員期間	年 月 ~ 年 月 (※2)	
	配達先(自宅)住所 〒 -		

※1 満80歳以上の方は、誕生日以後は入院見舞金及び障害見舞金の給付の対象となりません。

※2 会員の退会は、別紙「退会届又は会員異動報告書」の提出が必要です。

会員の入院	<input type="checkbox"/> 5日以上 <input type="checkbox"/> 10日以上 <input type="checkbox"/> 30日以上 <input type="checkbox"/> 60日以上	入院期間	年 月 日 ~ 年 月 日	
		傷病名	病院名	
会員の障害	<input type="checkbox"/> 1~2級 <input type="checkbox"/> 3~4級 <input type="checkbox"/> 5~6級	交付年月日	年 月 日	
		障害名		
会員の家族の死亡	<input type="checkbox"/> 配偶者 <input type="checkbox"/> 子 <input type="checkbox"/> 親(<input type="checkbox"/> 実 <input type="checkbox"/> 義 <input type="checkbox"/> 継 <input type="checkbox"/> 養)	死亡日	年 月 日	
		死亡者名等	(<input type="checkbox"/> 男 <input type="checkbox"/> 女)	
会員の死亡	<input type="checkbox"/> 65歳未満 <input type="checkbox"/> 65歳以上 80歳未満 <input type="checkbox"/> 80歳以上	死亡日	年 月 日	死亡時の年齢 歳
		共済金受取人 (代表相続人)	氏名	会員との続柄
			住所	
住宅災害	<input type="checkbox"/> 火災 <input type="checkbox"/> 落雷 <input type="checkbox"/> 爆発 (<input type="checkbox"/> 全 <input type="checkbox"/> 半 <input type="checkbox"/> 一部 <input type="checkbox"/> ぼや) <input type="checkbox"/> 自然災害 (<input type="checkbox"/> 全 <input type="checkbox"/> 半 <input type="checkbox"/> 一部 <input type="checkbox"/> 床上)	罹災日	年 月 日 (<input type="checkbox"/> 午前 <input type="checkbox"/> 午後) 時 分頃	
		自宅住所	〒	

この用紙はコピーしてお使いください。

人間ドック、専門ドック受診料助成金請求書

年 月 日

豊田市勤労者サービスセンター理事長 様

下記のとおり人間ドック、専門ドックを受診しましたので、助成金を申請いたします。
助成額8,000円/1人

評議員、本人の自筆または自筆でない場合は押印[㊞]が必要です。

事業所名		評議員氏名 ㊞
会員No.(九ケタ)	会員氏名 ㊞	受診日 年 月 日
自己負担額20,000円以上 受診当日満30歳以上の会員の方が申請対象		

必要書類	領収書(会員本人名のもので1枚で20,000円以上) レシート不可
添付書類の注意点	<ul style="list-style-type: none"> ・領収書は、医療機関(国内)が発行したもの 「会員本人氏名、受診日、人間ドック等受診項目の明記、受診費用」の記載が必須 ・1枚の領収書に人間ドック、専門ドックの明記を医療機関で追記または、コース名やOPの明記があるものを追加添付してもOK ・基本健診+オプションでも申請可 ・医療行為、保険適用、事業所負担は対象外

■請求に当たってのご注意

- ・対象者 受診及び申請当日満30歳以上の会員に限る
 - ・期間 年度1人1回限り。請求は受診後3ヶ月以内
(過ぎた申請は、無効になりますのでご注意ください。)
 - ・退会された方がさかのぼっての申請は対象外
- ※提出書類の原本は、確認する場合がありますので、給付されるまで保管ください。
- ・助成方法は、事業所指定の口座(共済金振込指定口座)へ振込

この用紙はコピーしてお使いください。

助成金請求書

(インフルエンザ、その他予防接種補助)

FAX・メール可

年 月 日

豊田市勤労者サービスセンター理事長 様

■ 下記内容の助成申請いたします。

どちらかをチェック	助成額1,000円または1000円分/1人	記入
<input type="checkbox"/> 事業所を通して申請	事業所指定の口座(共済金振込指定口座)へ振込	評議員氏名の記入※1必須
<input type="checkbox"/> 個人で申請 (QRコードまたは事務局へメール申請)	FamiPay※サーティワンegift、 AMAZON ギフトカード、図書カードネットを選択し 個人メールアドレスへ送ります。	請求書と添付書類を写真 で取って申請

評議員、本人の自筆または自筆でない場合は押印^印が必要です。

事業所名		※1 事業所の評議員氏名 印
会員No.(九ケタ)	会員氏名 印	受診日 年 月 日
自己負担額2,500円以上インフルエンザ、その他予防接種をした事がわかるもの。		
添付書類(必須)	領収書(会員本人名のもので1枚で2,500円以上) レシート不可	
添付書類の注意点	<ul style="list-style-type: none"> ・領収書は、医療機関(国内)が発行したもの 「会員本人氏名、インフルエンザ、その他予防接種明記、接種日、接種費用」の記載が必須 ・予防接種のみでは×です。 医療機関で補記をお願いしてください。またはワクチンのシールや明細を添付(手書きの場合は押印してもらってください) ・氏名の無い済証不可 	
請求に当たってのご注意	<ul style="list-style-type: none"> ・対象者 受診および申請当日会員に限る ・期間 年度1人2回限り。請求は受診後3ヶ月以内 (過ぎた申請は、無効になりますのでご注意ください。) ・領収書名に苗字のみは不可。 ・退会された方がさかのぼっての申請は対象外 <p>※提出書類の原本は、確認する場合がありますので、給付されるまで保管ください。</p>	

※ FamiPay は専用アプリが必要です。

※団体で申請する場合は、会員名簿だけの別紙を添付も可(本人自筆または押印が必要)



個人申請の方はQRコード

この用紙はコピーしてお使いください。

助成金請求書

FAX・メール可

年間パス、コンサート、スポーツ観戦等助成/スポーツ大会参加費助成

年 月 日

豊田市勤労者サービスセンター理事長 様

■下記内容の助成申請いたします。

どちらかをチェック	助成額1,000円または1000円分/1人	記入
<input type="checkbox"/> 事業所を通して申請	事業所指定の口座(共済金振込指定口座)へ振込	評議員氏名の記入※1必須
<input type="checkbox"/> 個人で申請 (QRコードまたは事務局へメール申請)	FamiPay※ サーティワンegift、 AMAZON ギフトカード、図書カードネットを選択し 個人メールアドレスへ送ります。	請求書と添付書類を写真 で取って申請

評議員、本人の自筆または自筆でない場合は押印(印)が必要です。

事業所名		※1 事業所の評議員氏名 (印)
会員No.(九ケタ)	会員氏名 (印)	有効期限の記入または公演日を記入してください。 年 月 日～ 年 月 日
申請はどちらか年度1回		年度1回
<input type="checkbox"/> コンサート、演劇、 スポーツ観戦等 (※額面が5,000円以上のチケットに限る。 レジャー施設の入場券、配信ライブは対象外) 公演、イベント名の記入：	<input type="checkbox"/> 年間パスポート (※額面が5,000円以上のレジャー 施設のものに限る。) 施設名の記入：	<input type="checkbox"/> スポーツ大会 参加費(国内) (※額面が5,000円以上の大会参加費 の領収書または支払い明細等。) 大会名の記入：
【添付書類】 会員個人名の載っているチケット半券。 (チケットに氏名が印字されているものに限る) ●電子チケットの場合は、電子チケットに入場済みの画面 印刷または、電子チケットと発行元発行の開催日以降の 領収書を添付ください。 ■注意事項 会員氏名、コンサート名、日にち、 額面金額1名分5,000円以上がわかるものに限る	【添付書類】 会員個人名の載っている年間パスポート のコピーと領収書または支払明細 ●領収書または支払明細は、会員名のも のに限る。 ■注意事項 有効期限の分かるものが対象 ファンクラブ等の年会費は対象外	【添付書類】 ・会員個人名の大会参加費の領収書ま たは支払明細 ・大会要項の案内文 ●個人名の領収書で団体参加の場合 に領収金額が参加人数1人あたり5千円 以上換算なら対象 ■注意事項 そのスポーツの年会費や登録料は対象 外
請求に当たっ て のご注意	・対象者 公演日当日、有効初日に会員に限る ・期間 年度1人1回限り。請求は公演日、初日の3ヶ月以内 (過ぎた申請は、無効になりますのでご注意ください。) ・領収書名に連名・苗字のみは不可。 ・退会された方がさかのぼっての申請は対象外 ※提出書類の原本は、確認する場合がありますので、給付されるまで保管ください。	

※ FamiPay は専用アプリが必要です。



←個人申請は

この用紙はコピーしてお使いください。

令和6年度 40周年記念 おすすめ会員事業所に行こう申請書

FAX・メール可

年 月 日

豊田市勤労者サービスセンター理事長 様

下記のとおり「おすすめ会員事業所に行こう」に参加しましたので、助成を申請します。

事業所名		
会員No.(九ケタ)	会員氏名	参加日
—		年 月 日

助成額 **1,000円分**/1人

商品券またはFamiPay※ サーティワンegift、AMAZONギフトカード、図書カードネットでの助成です。
会員が、3期ごとに1回利用可能。

自己負担額2,000円以上 ワークフレンドとよた協力事業所で購入または利用した会員が対象

申請書に添付する書類	レシートまたは領収書(1枚で2,000円以上) ※金額、日にち、商品・内容、事業所名が明記されていること ※領収書は、フルネームで記載のもの														
助成対象の注意点	<ul style="list-style-type: none"> ・ワークフレンドとよた協力事業所で購入または利用した対象商品・サービスであること。 ・会員の購入または利用に限る。 ・金券(商品券、ギフトカード、印紙、切手、はがきなど)の購入、ポイントで購入したものの、郵送料、請求書払い、同じレシートで複数の会員の助成は対象外 														
購入期間と申請期限	<table border="1"> <thead> <tr> <th>期</th> <th>購入期間</th> <th>申請期限</th> <th>注意点</th> </tr> </thead> <tbody> <tr> <td>1期</td> <td>4月~7月</td> <td>8/15</td> <td rowspan="3">期間毎1人1回限り。 申請期限を過ぎた場合、無効になりますのでご注意ください。(事務局必着)</td> </tr> <tr> <td>2期</td> <td>8月~11月</td> <td>12/15</td> </tr> <tr> <td>3期</td> <td>12月~2月</td> <td>3/15</td> </tr> </tbody> </table>	期	購入期間	申請期限	注意点	1期	4月~7月	8/15	期間毎1人1回限り。 申請期限を過ぎた場合、無効になりますのでご注意ください。(事務局必着)	2期	8月~11月	12/15	3期	12月~2月	3/15
期	購入期間	申請期限	注意点												
1期	4月~7月	8/15	期間毎1人1回限り。 申請期限を過ぎた場合、無効になりますのでご注意ください。(事務局必着)												
2期	8月~11月	12/15													
3期	12月~2月	3/15													
助成方法 選択してください。 個人指定は (FAXでの申請不可)	<input type="checkbox"/> 事業所へ商品券を郵送 <input type="checkbox"/> 個人の指定メールアドレスへ送る 事業所を通さずに本人に直接、FamiPay、サーティワンegift、AMAZONギフトカード、図書カードネットにて助成します。														
申請に当たっての 注意点	<ul style="list-style-type: none"> ・会員に限る ・自社やお勤めの事業所での利用・購入は申請できません。(事業主、従業員含む) ・退会された方がさかのぼっての申請は対象外 <p>※提出書類の原本を確認する場合がありますので、助成されるまで保管ください。</p> 														

※ FamiPay は専用アプリが必要です。

この用紙はコピーしてお使いください。